



MOLĖTŲ RAJONO SAVIVALDYBĖS TARYBA

SPRENDIMAS DĖL VALSTYBINĖS ŽEMĖS ŪKIO PASKIRTIES ŽEMĖS SKLYPO NUOMOS

2026 m. vasario 19 d. Nr. B1-37
Molėtai

Vadovaudamasi Lietuvos Respublikos civilinio kodekso 6.548 straipsnio 2 dalimi, Lietuvos Respublikos vietos savivaldos įstatymo 15 straipsnio 2 dalies 20 punktu, 16 straipsnio 1 dalimi, Lietuvos Respublikos žemės įstatymo 7 straipsnio 1 dalies 2 punktu, 9 straipsnio 1 dalies 1 punktu, 3 dalimi, įgyvendindama Valstybinės žemės ūkio paskirties žemės sklypų nuomos taisykles, patvirtintas Lietuvos Respublikos Vyriausybės 2003 m. vasario 18 d. nutarimu Nr. 236 „Dėl valstybinės žemės ūkio paskirties žemės sklypų pardavimo ir nuomos“, atsižvelgdama į Nacionalinės žemės tarnybos prie Aplinkos ministerijos Molėtų skyriaus vedėjo 2023 m. rugsėjo 21 d. įsakymą Nr. 40VĮ-692-(14.40.2.) „Dėl Utenos apskrities Molėtų rajono savivaldybės Dubingių seniūnijos Dubingių kadastro vietovės žemės reformos žemėtvarkos projekto patvirtinimo“, Nacionalinės žemės tarnybos prie Aplinkos ministerijos 2026 m. vasario 4 d. išvadą Nr. IS-130 „Dėl valstybinės žemės nuomos sutarties projekto atitikties teisės aktų reikalavimams“ ir *(duomenys neskelbtini)* 2026 m. sausio 9 d. prašymą,

Molėtų rajono savivaldybės taryba n u s p r e n d ž i a:

1. Išnuomoti 25 (dvidešimt penkeriems) metams *(duomenys neskelbtini)* 0,0972 ha ploto valstybinės žemės ūkio paskirties žemės sklypą (kadastro Nr. 6220/0003:47, unikalus Nr. 4400-6313-2045), esantį Molėtų r. sav., Dubingių sen., Dubingių mstl., pagal valstybinės žemės nuomos sutarties projektą (pridedama).

2. Nustatyti, kad šis sprendimas gali būti skundžiamas Molėtų rajono savivaldybės tarybai (Vilniaus g. 44, 33140 Molėtai) Lietuvos Respublikos viešojo administravimo įstatymo nustatyta tvarka arba Lietuvos administracinių ginčų komisijos Panevėžio apygardos skyriui (Respublikos g. 62, 35158 Panevėžys) Lietuvos Respublikos ikiteisminio administracinių ginčų nagrinėjimo tvarkos įstatymo nustatyta tvarka arba Regionų apygardos administracinio teismo Panevėžio rūmams (Respublikos g. 62, 35158 Panevėžys) Lietuvos Respublikos administracinių bylų teisenos įstatymo nustatyta tvarka per vieną mėnesį nuo jo paskelbimo arba įteikimo suinteresuotai šaliai dienos.

Savivaldybės meras

Saulius Jauneika

VALSTYBINĖS ŽEMĖS NUOMOS SUTARTIS

2026 m. d. Nr. P46- (3.1.55 Mr)
Molėtai

Lietuvos Respublikos valstybė, atstovaujama Molėtų rajono savivaldybės, kodas 111106995, kurios vardu veikia Molėtų rajono savivaldybės meras Saulius Jauneika, pagal Lietuvos Respublikos žemės įstatymo 9 straipsnio 1 dalies 1 punktą, toliau vadinama nuomotoju, ir (*duomenys neskelbtini*), toliau vadinamas nuomininku, vadovaudamiesi Molėtų rajono savivaldybės tarybos 2026 m. ____ d. sprendimu Nr. B1-____ „Dėl ____“, s u d a r è m e šią sutartį:

1. Nuomotojas išnuomoja, o nuomininkas išsinuomoja 0,0972 ha ploto žemės sklypą, kurio kadastro Nr. 6220/0003:47, unikalus Nr. 4400-6313-2045, esantį Molėtų r. sav., Dubingių sen., Dubingių mstl.

2. Žemės sklypas išnuomojamas 25 (dvidešimt penkeriems) metams, skaičiuojant nuo šios sutarties sudarymo dienos, bet ne ilgiau kaip iki sprendimo paimti žemės sklypą visuomenės poreikiams priėmimo dienos, jeigu pagal teritorijų planavimo dokumentus numatyta naudoti žemės sklypą visuomenės poreikiams, arba iki sprendimo atkurti nuosavybės teises priėmimo dienos, jeigu į šį žemės sklypą numatyta atkurti nuosavybės teises pagal Lietuvos Respublikos piliečių nuosavybės teisių į išlikusį nekilnojamąjį turtą atkūrimo įstatymą, išskyrus šiame įstatyme nustatytus atvejus, kai atkūrus nuosavybės teises į išnuomotą žemės sklypą žemės nuomos sutartis prieš terminą nenutraukiama, arba iki žemės sklypo panaudojimo ne žemės ūkio paskirčiai (veiklai) dienos, jeigu žemės sklypas yra miesto teritorijoje ir pagal teritorijų planavimo dokumentus numatytą šį žemės sklypą panaudoti ne žemės ūkio paskirčiai (veiklai).

3. Išnuomojamo žemės sklypo pagrindinė žemės naudojimo paskirtis - žemės ūkio, naudojimo būdas – kiti žemės ūkio paskirties žemės sklypai.

Galimybė keisti žemės sklypo pagrindinę žemės naudojimo paskirtį, naudojimo būdą, numatytus pagal savivaldybės ar jos dalies bendrąjį planą, detalųjį planą ar specialiojo teritorijų planavimo dokumentą - nėra.

4. Išnuomojamoje žemėje esančių žemės savininkui ar kitiems asmenims nuosavybės teise priklausančių statinių ir įrenginių naudojimo sąlygos, naujų pastatų, statinių statybos, kelių tiesimo, vandens telkinių įrengimo ir kitos sąlygos, taip pat pastatų ir įrenginių paskirtis, pasibaigus žemės nuomos terminui – žemės savininkui ar kitiems asmenims nuosavybės teise priklausančių statinių ir įrenginių nėra; naujų pastatų, statinių statybos, kelių tiesimo, vandens telkinių įrengimas negalimas.

5. Išnuomojamoje žemėje esančių požeminio ir paviršinio vandens, naudingųjų iškasenų (išskyrus gintarą, naftą, dujas ir kvarcinį smėlį) naudojimo sąlygos – apsprendžiamos vadovaujantis Lietuvos Respublikos įstatymų ir kitų teisės aktų nustatyta tvarka.

6. Specialiosios žemės ir miško naudojimo sąlygos - žemės sklypui (jo daliai) taikomos specialiosios žemės naudojimo sąlygos, nurodytos Nekilnojamąjo turto registro duomenų bazės išrašo skiltyje „Duomenys apie įregistruotas teritorijas, kuriose taikomos specialiosios žemės naudojimo sąlygos“.

7. Kiti žemės naudojimo apribojimai - nėra.

8. Žemės servitutai – nėra

9. Žemės sklypo vertė 509 (penki šimtai devyni) Eur.

10. Žemės nuomos mokestis mokamas pagal savivaldybės tarybos patvirtintą tarifą nuo valstybinės žemės nuomos sutartyje nurodytos vertės.

Nuomotojas kas 3 metus Žemės įvertinimo metodikos, patvirtintos Lietuvos Respublikos Vyriausybės 1999 m. vasario 24 d. nutarimu Nr. 205, nustatyta tvarka perskaičiuoja išnuomoto be aukciono žemės sklypo vertę, nuo kurios skaičiuojamas žemės nuomos mokestis.

11. Žemės nuomos mokesčio mokėjimo terminai - Lietuvos Respublikos įstatymų nustatyta tvarka.

12. Kiti nuomotojo ir nuomininko įsipareigojimai, susiję su nuomojamo žemės sklypo naudojimu ir grąžinimu pasibaigus šiai sutarčiai:

12.1. Pasibaigus valstybinės žemės nuomos sutarties terminui, jeigu pagal teritorijų planavimo dokumentą ar žemės valdos projektą žemės sklypo nenumatoma naudoti kitoms reikmėms, nuomininkas, tvarkingai vykdęs pagal šią sutartį prisiimtus įsipareigojimus ir pageidaujantis ją atnaujinti, prieš 3 mėnesius iki sutarties termino pabaigos pateikęs prašymą atnaujinti sutartį, turi pirmenybės teisę ją atnaujinti nesilaikydamas Valstybinės žemės ūkio paskirties žemės sklypų nuomos taisyklių, patvirtintų Lietuvos Respublikos Vyriausybės 2023 m. vasario 18 d. nutarimu Nr. 236 „Dėl valstybinės žemės ūkio paskirties žemės sklypų pardavimo ir nuomos“ (toliau - Taisyklės) 6 punkte nustatytos pirmumo teisės išsinuomoti žemės sklypą. Valstybinės žemės nuomotojui per mėnesį nuo prašymo atnaujinti žemės nuomos sutartį gavimo dienos priėmus sprendimą ją atnaujinti, pagal šias Taisykles sudaroma nauja valstybinės žemės nuomos sutartis.

12.2. Nepasibaigus valstybinės žemės nuomos sutarties terminui, bet ne vėliau kaip prieš 3 mėnesius iki šios sutarties termino pabaigos, nuomininkas, tvarkingai vykdamas pagal šią sutartį prisiimtus įsipareigojimus, gali prašyti vieną kartą pratęsti ją ne ilgesniam negu sutartyje nustatytam terminui, jeigu pagal teritorijų planavimo dokumentus ar žemės valdos projektus nuomojamo žemės sklypo nenumatyta panaudoti kitoms reikmėms. Valstybinės žemės nuomotojui per mėnesį nuo prašymo pratęsti žemės nuomos terminą gavimo dienos priėmus sprendimą jį pratęsti, šalių susitarimu keičiama valstybinės žemės nuomos sutartis.

13. Atsakomybė už šios sutarties pažeidimus - Lietuvos Respublikos įstatymų nustatyta tvarka.

14. Nuomininkas įsipareigoja laikytis šios sutarties ir įstatymų. Už jų nevykdymą jis atsako pagal įstatymus.

15. Įstatymų ir Lietuvos Respublikos Vyriausybės nustatyta tvarka pasikeitus valstybinės žemės nuomos mokesčio apskaičiavimo tvarkai ar kitiems reikalavimams, šios sutarties šalys privalo vadovautis priimtais pakeitimais. Savivaldybės tarybai pakeitus žemės nuomos mokesčio tarifą, sumažinus nustatytą nuomos mokesčių arba nuo jo atleidus, taip pat pakeitus žemės nuomos mokesčio mokėjimo terminus, šios sutarties šalys privalo vadovautis savivaldybės tarybos sprendimais. Nuomotojas savivaldybės tarybos sprendimo pakeisti žemės nuomos mokesčio tarifą ar sumažinti nustatytą žemės nuomos mokesčių pagrindu perskaičiuoja žemės nuomos mokesčio dydį.

16. Ši sutartis prieš terminą nutraukiama, jeigu žemės nuomininkas naudoja žemę ne pagal sutartyje numatytą žemės sklypo pagrindinę žemės naudojimo paskirtį, naudojimo būdą arba keičiami pagrindinė žemės naudojimo paskirtis, naudojimo būdas, išskyrus atvejus, kai sutartyje yra numatyta galimybė keisti žemės sklypo naudojimo būdą, taip pat kitais Lietuvos Respublikos civilinio kodekso ir įstatymų nustatytais atvejais.

17. Prie šios sutarties pridedamas išnuomojamo žemės sklypo planas M 1:500, kaip neatskiriama sudedamoji šios sutarties dalis.

18. Šią sutartį nuomininkas savo lėšomis per 3 mėnesius nuo jos sudarymo dienos įregistruoja Nekilnojamojo turto registre. Nuomininkui neįvykdžius šios sąlygos, nuomotojas reikalaus pašalinti sutarties sąlygų pažeidimus arba nutraukti šią sutartį prieš terminą.

19. Sutartį šalys pasirašo kvalifikuotais elektroniniais parašais, pasirašomas 1 (vienas) elektroninis sutarties egzempliorius, kuriuo šalys pasidalina elektroninių ryšių priemonėmis.

Nuomotojas

(parašas)

(vardas, pavardė)

Nuomininkas

(parašas)

(vardas, pavardė)

Žemės sklypo išdėstymo schema

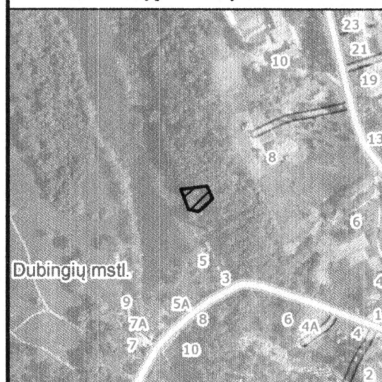

ŽEMĖS SKLYPO PLANAS M 1:500

Sklypo plotas 972 m²

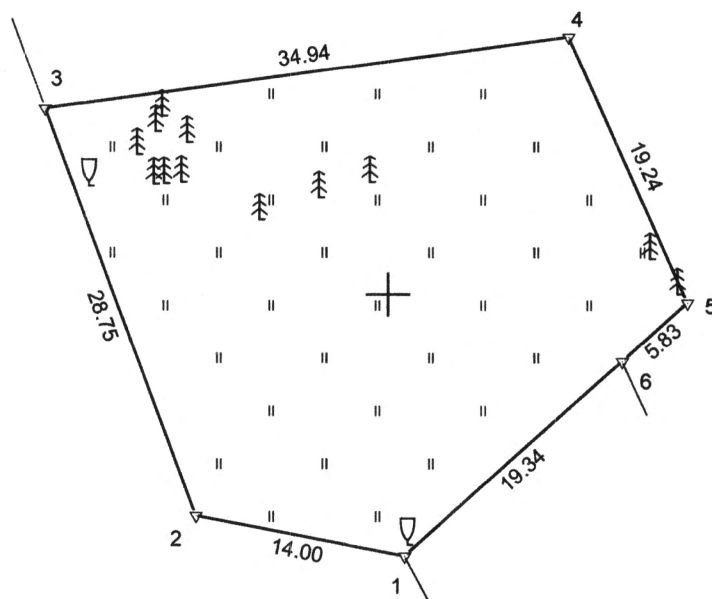

Kadastro:	vietovė	Dubingių	blokas	sklypas
Žemės sklypo kadastro Nr.			6 2 2 0 0 0 0 3	

Savivaldybė	Molėtų r.
Seniūnija	Dubingių
Gyvenamoji vietovė	Dubingių mstl.
Gatvė, namo Nr.	

Gretimybė	Besiribojančio žemės sklypo kadastro Nr.	Pastabos
1-3	6220/0003: 18	GI
3-6	6220/0003: 375	GI
6-1	6220/0003: 347	GI

Su pagal 2024 m. kovo mėn. 7 d. atliktą žemės sklypo ribų paženklinimą-parodymą parengtame žemės sklypo plane išbraižytomis ribomis ir apskaičiuotu žemės sklypo plotu sutinku:

1. Lietuvos Respublika

2

(naudotojas)

(vardas, pavardė)

(parašas)

(data)

Irmantas Valančius Kval. paž. Nr. 2M-M-890, Kranto g. 8-3, Ambraziškių k., Giedraičių sen., LT-33282 Molėtų r. sav.
mbginkada@gmail.com tel. +37061116520

Pareigos	Parašas	Vardas ir pavardė	Data
geodezininkas		IRMANTAS VALANČIUS	2025-03-20

Matininko kvalifikacijos pažymėjimo Nr.: 2M-M-890

GEO OBJEKTO KODAS: 4400-6313-2045



6103600

6103550

592550

592600

592650

ELEKTRONINIO DOKUMENTO METADUOMENYS

Dokumento pavadinimas (antraštė)	Žemės sklypo planas
Dokumento sudarytojas (-ai)	IRMANTAS VALANČIUS, geodezininkas, MB "Ginkada"
Dokumento registracijos data ir numeris	2025-03-20
Dokumento lapų skaičius	2
Parašo paskirtis	Pasirašymas
Parašą sukūrusio asmens vardas, pavardė ir pareigos	IRMANTAS VALANČIUS, geodezininkas
Sertifikatas išduotas	IRMANTAS VALANČIUS, "LT"
Parašo sukūrimo data ir laikas	2025.06.10 22:14:32 (GMT+03:00)
Parašo formatas	PADES
Laiko žymoje nurodytas laikas	2025.06.10 22:14:45 (GMT+03:00)
Informacija apie sertifikavimo paslaugų teikėją	EID-SK 2016, AS Sertifitseerimiskeskus, EE
Sertifikato galiojimo laikas	Nuo 2024.09.06 17:28:07 iki 2029.09.05 23:59:59
Parašo paskirtis	Suderinta: Valstybinės žemės patikėtinis.
Parašą sukūrusio asmens vardas, pavardė ir pareigos	SAULIUS JAUNEIKA, MOLĖTŲ RAJONO SAVIVALDYBĖS MERAS
Sertifikatas išduotas	SAULIUS JAUNEIKA, "LT"
Parašo sukūrimo data ir laikas	2025.06.11 09:19:44 (GMT+03:00)
Parašo formatas	PADES
Laiko žymoje nurodytas laikas	2025.06.11 09:20:07 (GMT+03:00)
Informacija apie sertifikavimo paslaugų teikėją	EID-SK 2016, AS Sertifitseerimiskeskus, EE
Sertifikato galiojimo laikas	Nuo 2023.05.19 10:30:39 iki 2028.05.17 23:59:59
Parašo paskirtis	Byla patikrinta
Parašą sukūrusio asmens vardas, pavardė ir pareigos	JUSTINA BAJORŪNIENĖ
Sertifikatas išduotas	JUSTINA BAJORŪNIENĖ, "Nacionalinė žemės tarnyba prie Aplinkos ministerijos", "LT"
Parašo sukūrimo data ir laikas	2025.06.18 08:11:54 (GMT+03:00)
Parašo formatas	PADES
Laiko žymoje nurodytas laikas	2025.06.18 08:11:58 (GMT+03:00)
Informacija apie sertifikavimo paslaugų teikėją	ADIC CA ECC, Asmens dokumentu israsymo centras prie LR VRM, LT
Sertifikato galiojimo laikas	Nuo 2024.07.18 10:05:23 iki 2028.07.17 10:05:23
Parašo paskirtis	Byla suderinta
Parašą sukūrusio asmens vardas, pavardė ir pareigos	ARVYDAS VOSYLIUS
Sertifikatas išduotas	ARVYDAS VOSYLIUS, "Nacionalinė žemės tarnyba prie Aplinkos ministerijos", "LT"
Parašo sukūrimo data ir laikas	2025.06.18 10:58:44 (GMT+03:00)
Parašo formatas	PADES
Laiko žymoje nurodytas laikas	2025.06.18 10:58:49 (GMT+03:00)
Informacija apie sertifikavimo paslaugų teikėją	ADIC CA ECC, Asmens dokumentu israsymo centras prie LR VRM, LT
Sertifikato galiojimo laikas	Nuo 2024.06.19 11:19:53 iki 2028.06.18 11:19:53
Parašo paskirtis	Žemės sklypo ribos pažymėtos kadastro žemėlapyje. Kadastro Nr. 6220/0003:47
Parašą sukūrusio asmens vardas, pavardė ir pareigos	INGA TVARDAUSKĖ, Vyresnioji kadastro specialistė
Sertifikatas išduotas	INGA TVARDAUSKĖ, "LT"
Parašo sukūrimo data ir laikas	2025.07.07 09:27:21 (GMT+03:00)
Parašo formatas	PADES
Laiko žymoje nurodytas laikas	2025.07.07 09:28:02 (GMT+03:00)
Informacija apie sertifikavimo paslaugų teikėją	RCSC IssuingCA, VI Registru centras - i.k. 124110246, LT
Sertifikato galiojimo laikas	Nuo 2023.11.06 13:26:13 iki 2025.11.05 13:26:13



Pagrindinio dokumento priedų skaičius	-
Pagrindinio dokumento priedai	-
Pagrindinio dokumento priedamų dokumentų skaičius	-
Priedami dokumentai	-
Programinės įrangos, kuria naudojantis sudarytas elektroninis dokumentas, pavadinimas	GeoMatininkas, versija 3.39
Informacija apie elektroninio (-ių) parašo (-ų) tikrinimą (tikrinimo data)	Atitinka specifikacijos keliamus reikalavimus. Visi dokumente esantys elektroniniai parašai galioja (2026.01.26 10:34:13)
Papildomi metaduomenys	Nuorašą suformavo 2026.01.26 10:34:13 RASA ŽVINIENĖ



* 2 2 6 4 6 2 5 2 4 0 *