



MOLĖTŲ RAJONO SAVIVALDYBĖS TARYBA

SPRENDIMAS DĖL PRITARIMO MERO SIŪLYMUI PAKEISTI MOLĖTŲ RAJONO SAVIVALDYBĖS GYVENAMŪJŲ VIETŪVIŲ TERITORIJŲ RIBAS IR PAVADINIMUS

2025 m. balandžio 24 d. Nr. B1-131
Molėtai

Vadovaudamasi Lietuvos Respublikos vietos savivaldos įstatymo 15 straipsnio 2 dalies 26 punktu, 4 dalimi, 16 straipsnio 1 dalimi, Lietuvos Respublikos teritorijos administracinių vienetų ir jų ribų įstatymo 10 straipsniu, įgyvendindama Administracinių vienetų ir gyvenamųjų vietovių teritorijų ribų ir pavadinimų tvarkymo taisyklių, patvirtintų Lietuvos Respublikos Vyriausybės 1996 m. birželio 3 d. nutarimu Nr. 651 „Dėl Administracinių vienetų ir gyvenamųjų vietovių teritorijų ribų ir pavadinimų tvarkymo taisyklių patvirtinimo“, 26, 27 punktus, vykdydama Molėtų rajono savivaldybės tarybos veiklos reglamento, patvirtinto Molėtų rajono savivaldybės tarybos 2023 m. vasario 23 d. sprendimu Nr. B1-12 „Dėl Molėtų rajono savivaldybės tarybos veiklos reglamento patvirtinimo“, 210.2 papunktį, 213 punktą ir atsižvelgdama į Molėtų rajono savivaldybės mero 2025 m. balandžio 10 d. potvarkį Nr. B3-291 „Dėl siūlymų pakeisti Molėtų rajono savivaldybės gyvenamųjų vietovių teritorijų ribas ir pavadinimus“,

Molėtų rajono savivaldybės taryba n u s p r e n d ž i a :

1. Pritarti mero siūlymui pakeisti Molėtų rajono savivaldybės gyvenamųjų vietovių teritorijų ribas:

- 1.1. sujungti Balninkų sen. esantį dviejų dalių Girsteitiškio kaimą;
- 1.2. sujungti Čiulėnų sen. esantį dviejų dalių Braškiškių kaimą;
- 1.3. sujungti Čiulėnų sen. esantį dviejų dalių Poviliškio viensėdį;
- 1.4. sujungti Dubingių sen. esantį dviejų dalių Galinių kaimą;
- 1.5. sujungti Dubingių sen. esantį dviejų dalių Grybiškių kaimą;
- 1.6. sujungti Dubingių sen. esantį keturių dalių Liudgardos viensėdį;
- 1.7. sujungti Giedraičių sen. esantį dviejų dalių Dundulių kaimą;

- 1.8. sujungti Giedraičių sen. esantį dviejų dalių Smėlinkos kaimą;
- 1.9. sujungti Giedraičių sen. esantį dviejų dalių Žalvarių kaimą;
- 1.10. sujungti Inturkės sen. esantį dviejų dalių Alkūnų kaimą;
- 1.11. sujungti Inturkės sen. esantį dviejų dalių Kačergų kaimą;
- 1.12. sujungti Inturkės sen. esantį trijų dalių Kertuojos kaimą;
- 1.13. sujungti Inturkės sen. esantį dviejų dalių Matelėnų kaimą;
- 1.14. sujungti Inturkės sen. esantį šešių dalių Rasteniškių kaimą;
- 1.15. sujungti Inturkės sen. esantį dviejų dalių Rudesėlės kaimą;
- 1.16. sujungti Joniškio sen. esantį dviejų dalių Bijūnų kaimą;
- 1.17. sujungti Luokesos sen. esantį dviejų dalių Šaukšteliškių kaimą;
- 1.18. sujungti Suginčių sen. esantį dviejų dalių Galinių viensėdį;
- 1.19. sujungti Suginčių sen. esantį dviejų dalių Panatryčio I kaimą;
- 1.20. priskirti esamus statinius prie Dubingių sen., Liudgardos vs.

2. Pavesti Molėtų rajono savivaldybės administracijai naudojantis ortofotografinio žemėlapiu su georeferencinio pagrindo informacija ir nekilnojamojo turto kadastru žemėlapiu (M 1:10000) informacija pažymėti esamas gyvenamųjų vietovių teritorijų ribas, pagal kurias nustatomi žemės sklypų adresai su siūlomais pakeitimais.

3. Nustatyti, kad šis sprendimas gali būti skundžiamas Molėtų rajono savivaldybės tarybai (Vilniaus g. 44, 33140 Molėtai) Lietuvos Respublikos viešojo administravimo įstatymo nustatyta tvarka arba Lietuvos administracinių ginčų komisijos Panevėžio apygardos skyriui (Respublikos g. 62, 35158 Panevėžys) Lietuvos Respublikos ikiteisminio administracinių ginčų nagrinėjimo tvarkos įstatymo nustatyta tvarka arba Regionų apygardos administracinio teismo Panevėžio rūmams (Respublikos g. 62, 35158 Panevėžys) Lietuvos Respublikos administracinių bylų teisenos įstatymo nustatyta tvarka per vieną mėnesį nuo jo paskelbimo arba įteikimo suinteresuotai šaliai dienos.

Savivaldybės meras

Saulius Jauneika

Girsteitiškio k.

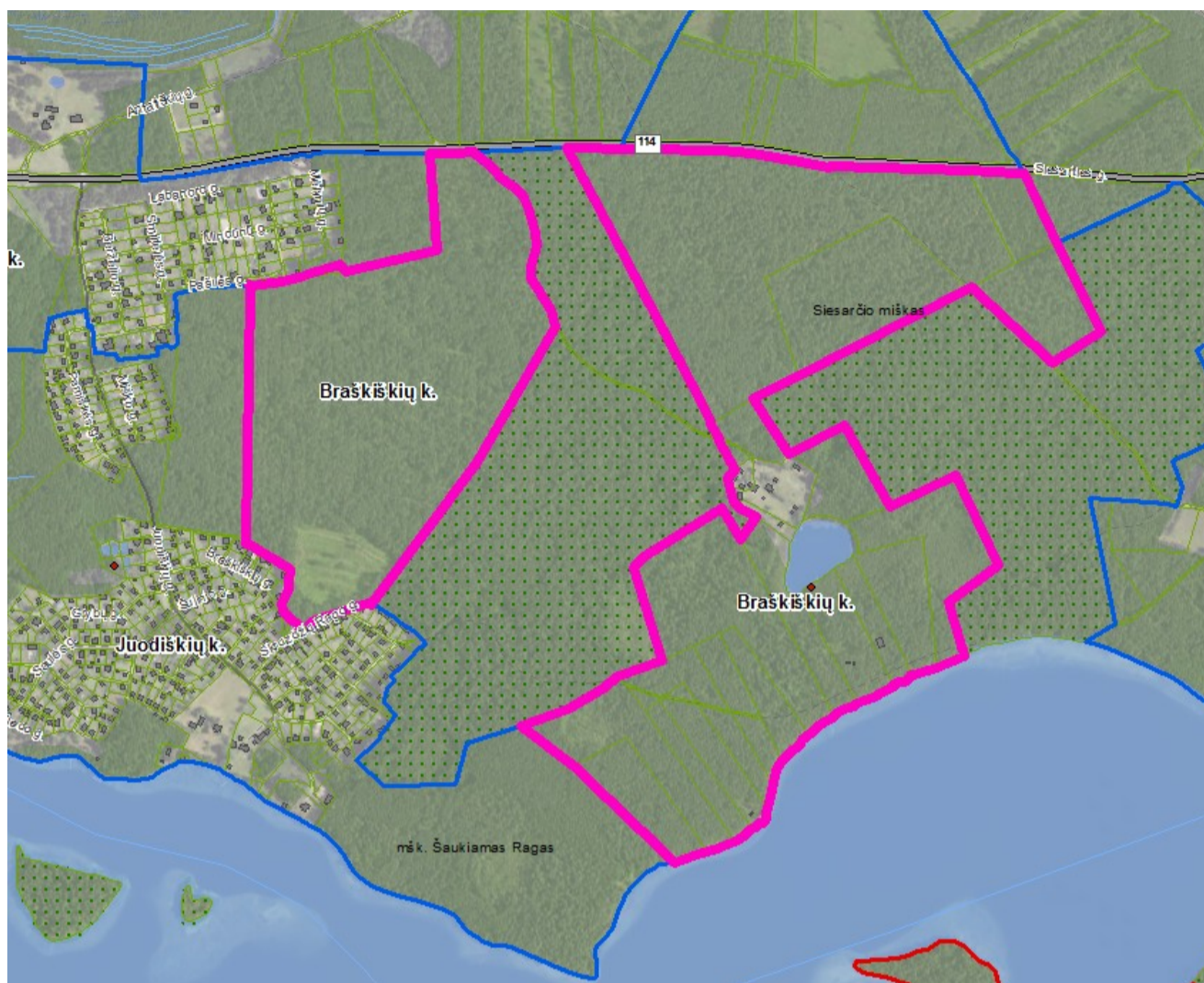

Braškiškių k.

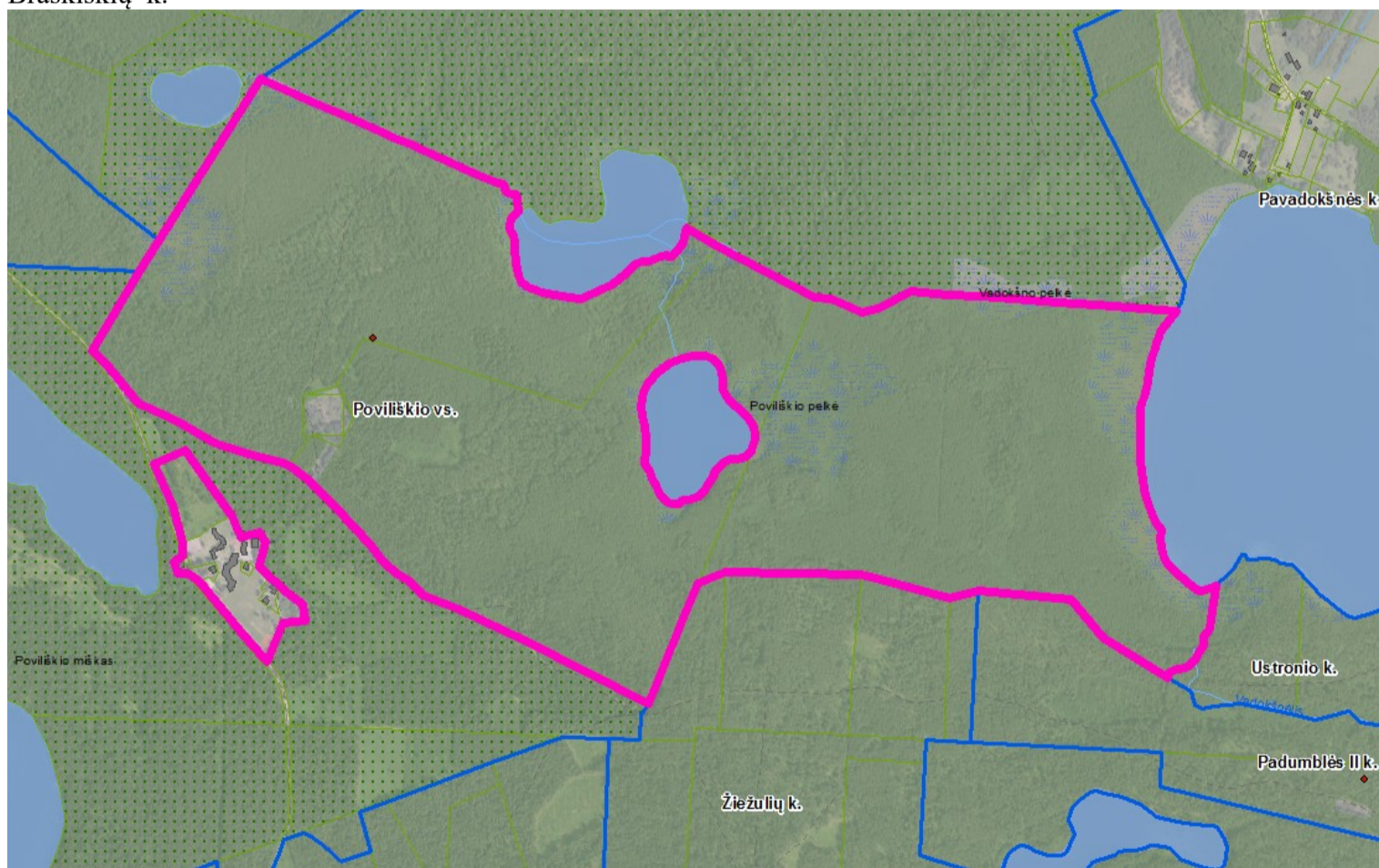

Poviliškio vs.

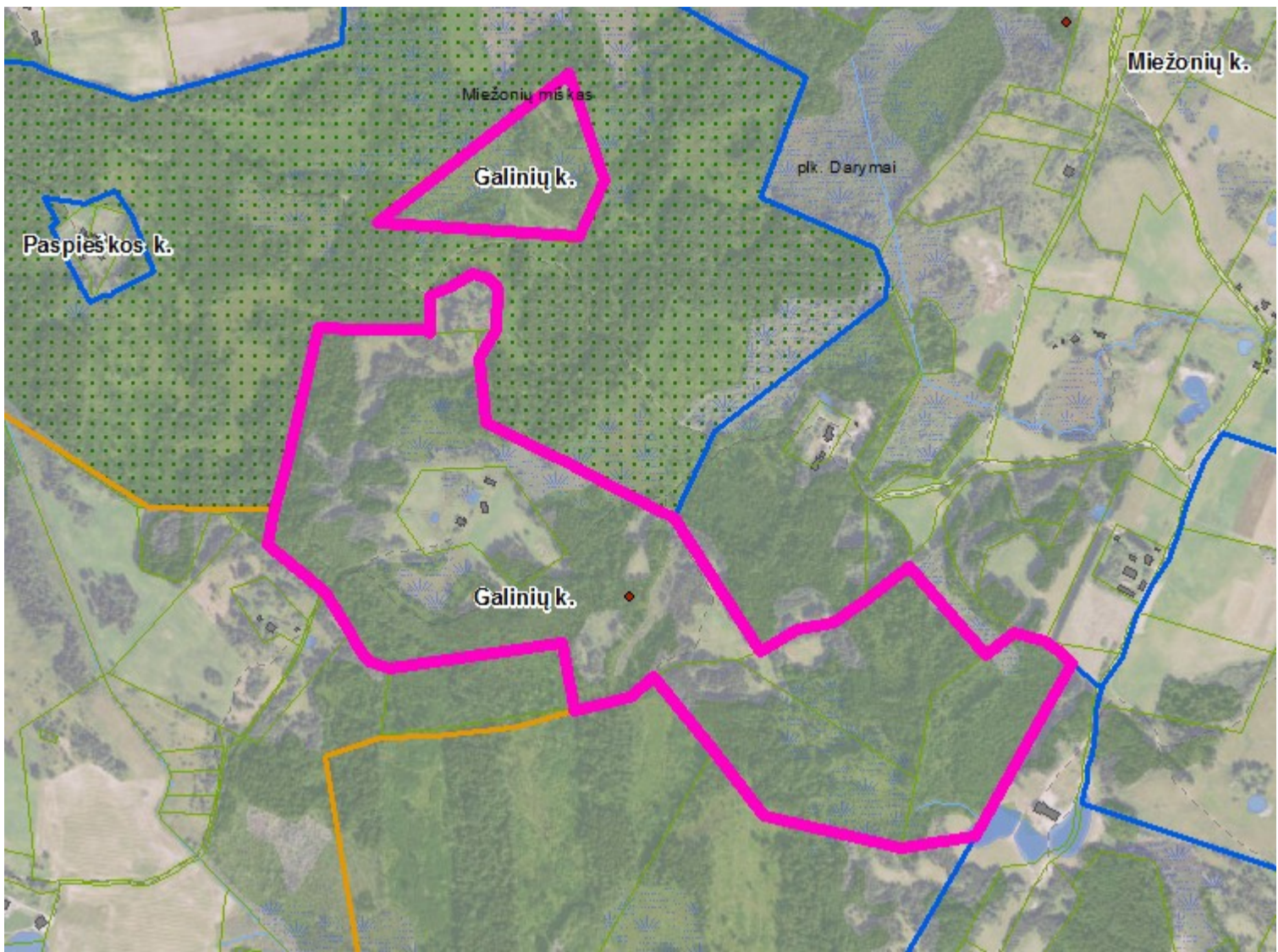

Galinių k.

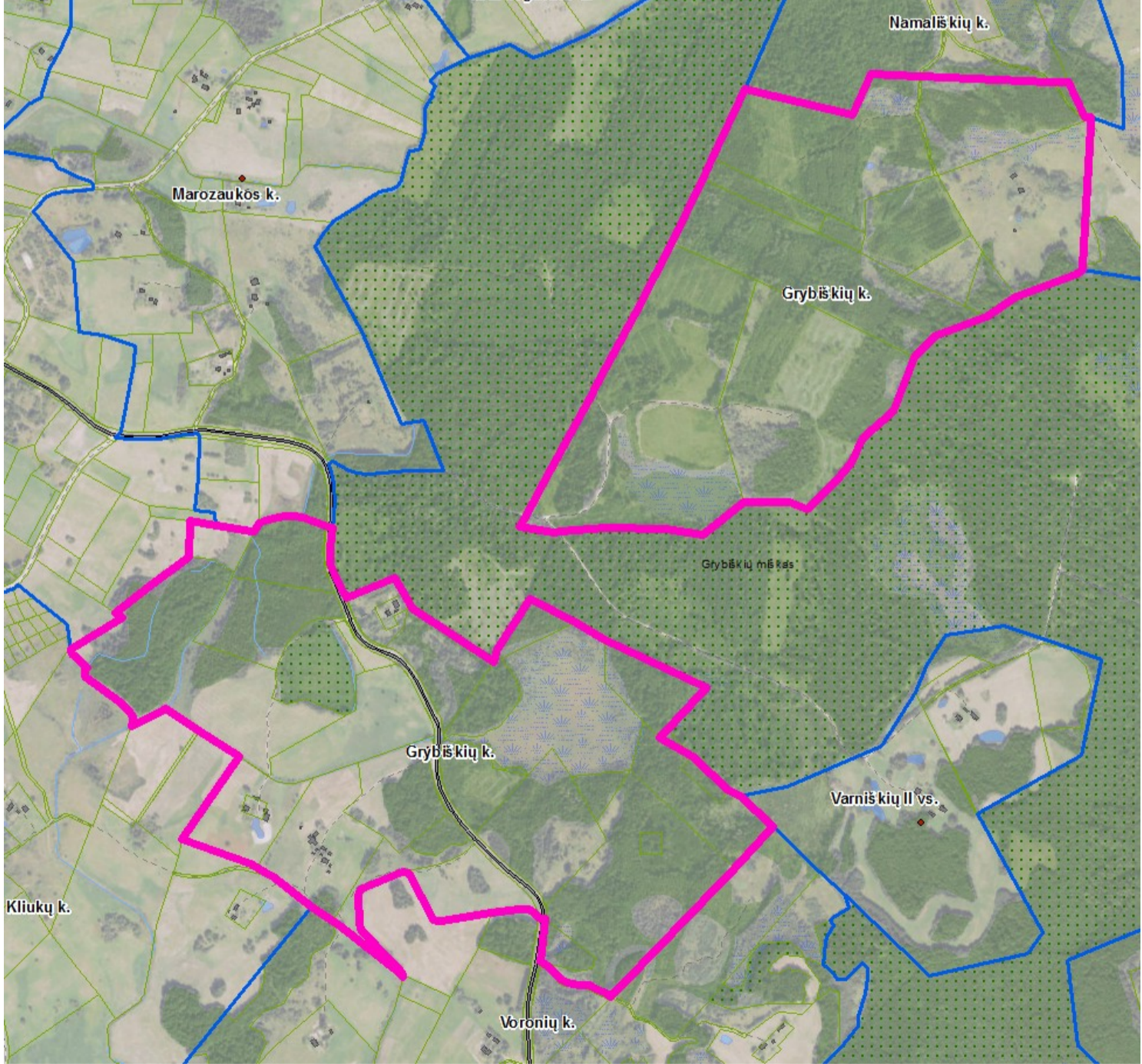

Grybiškių k.

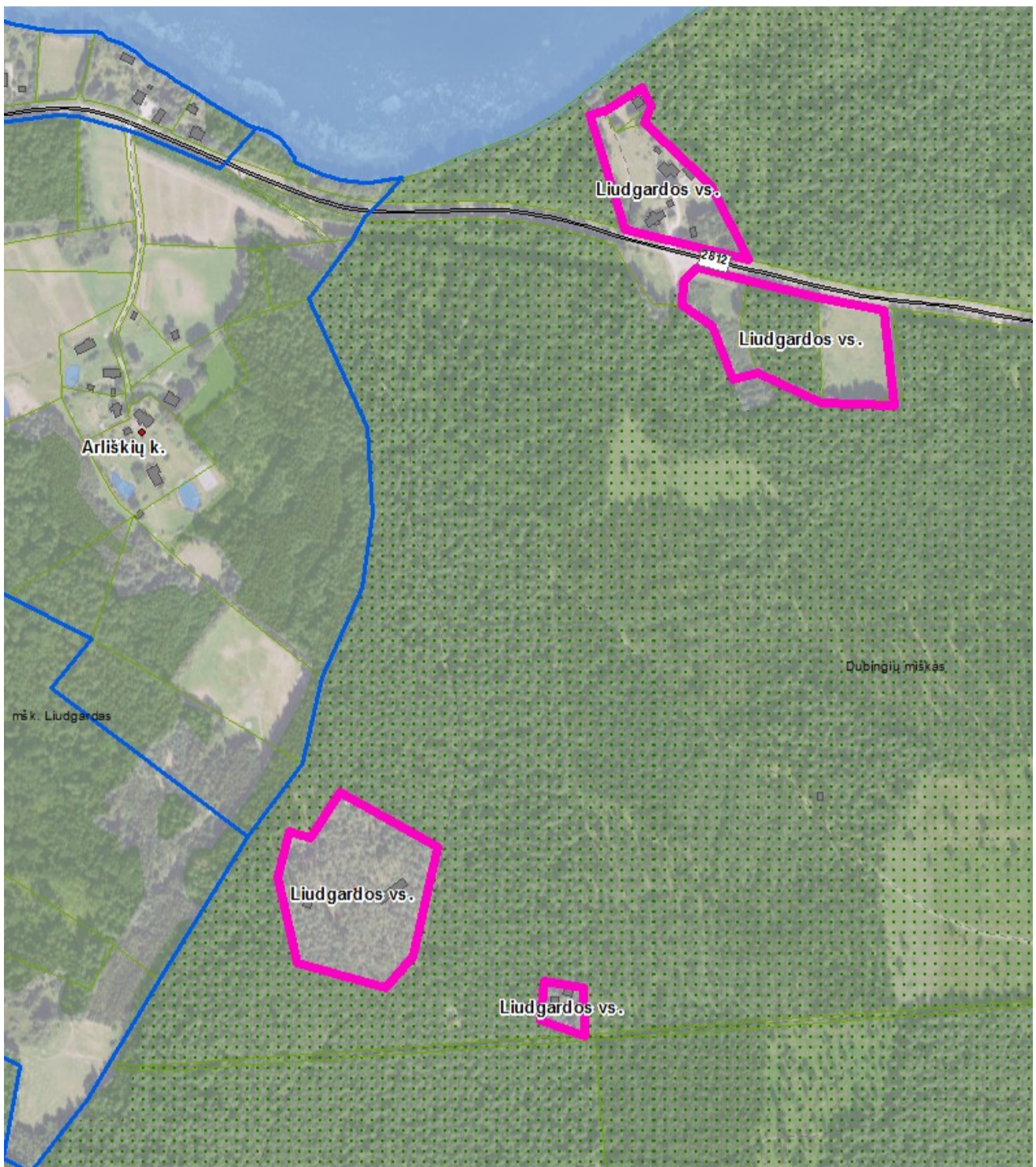

Liudgardos vs.

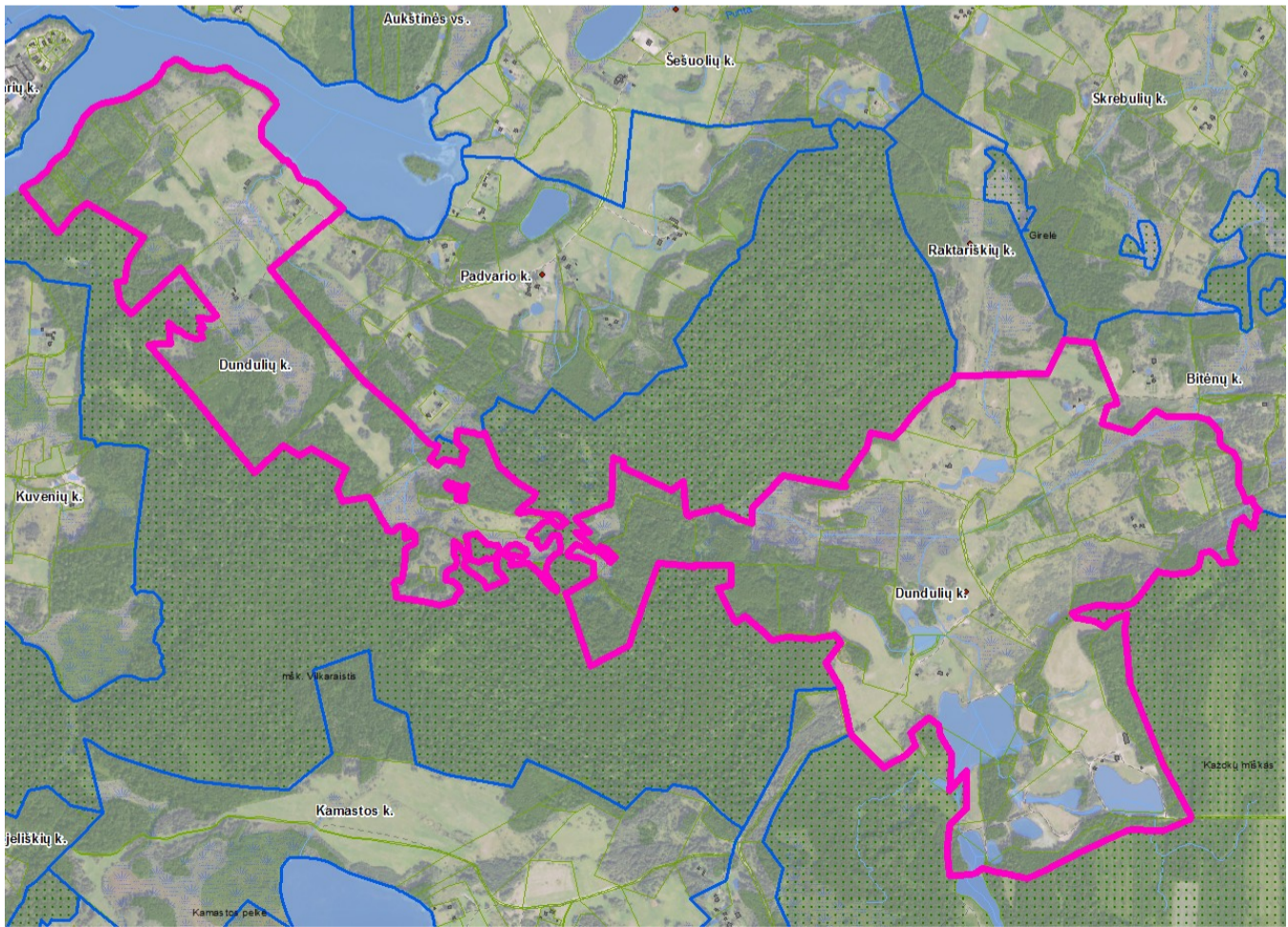

Dundulių k.

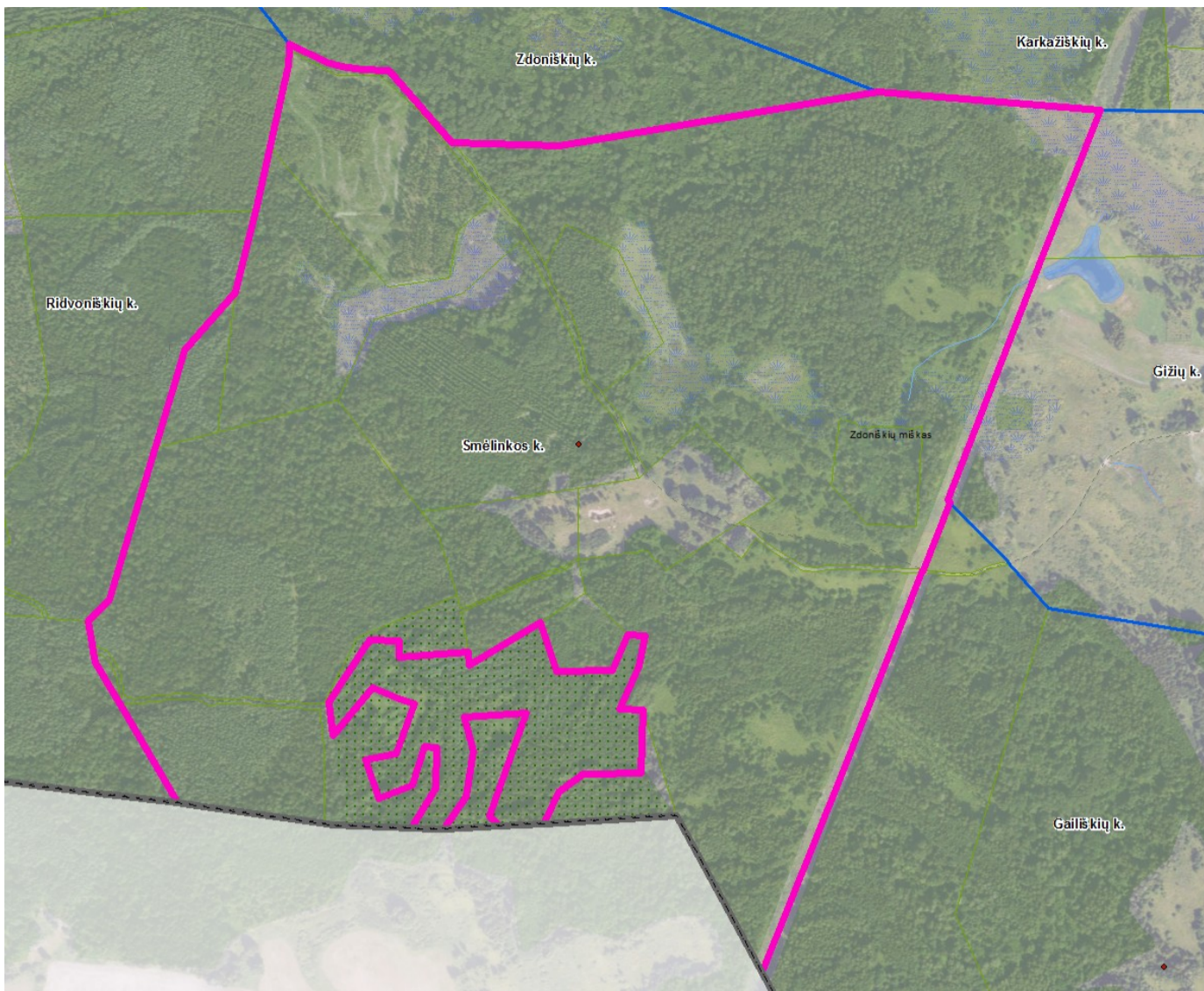

Smėlinkos k.

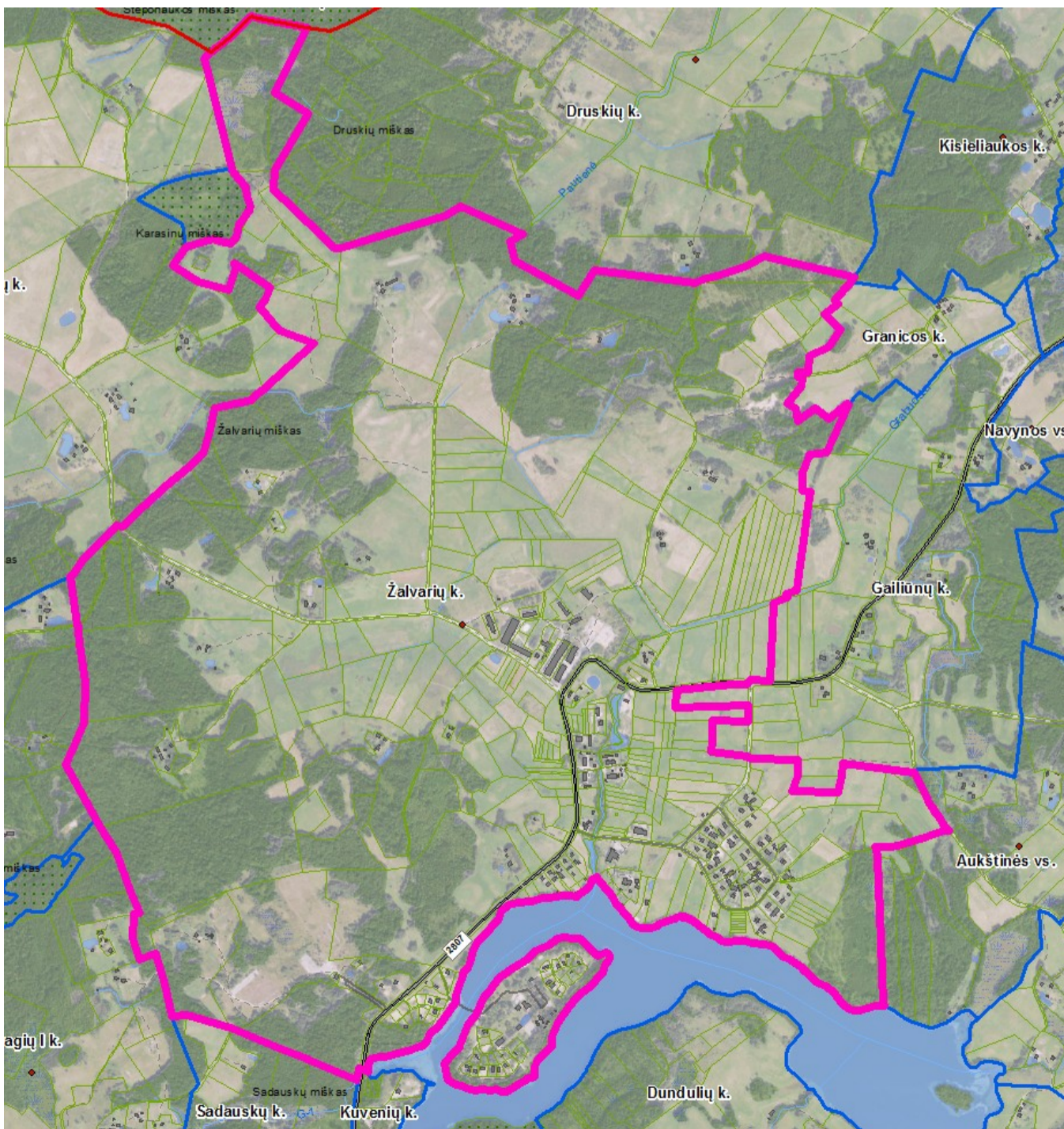

Žalvarių k.

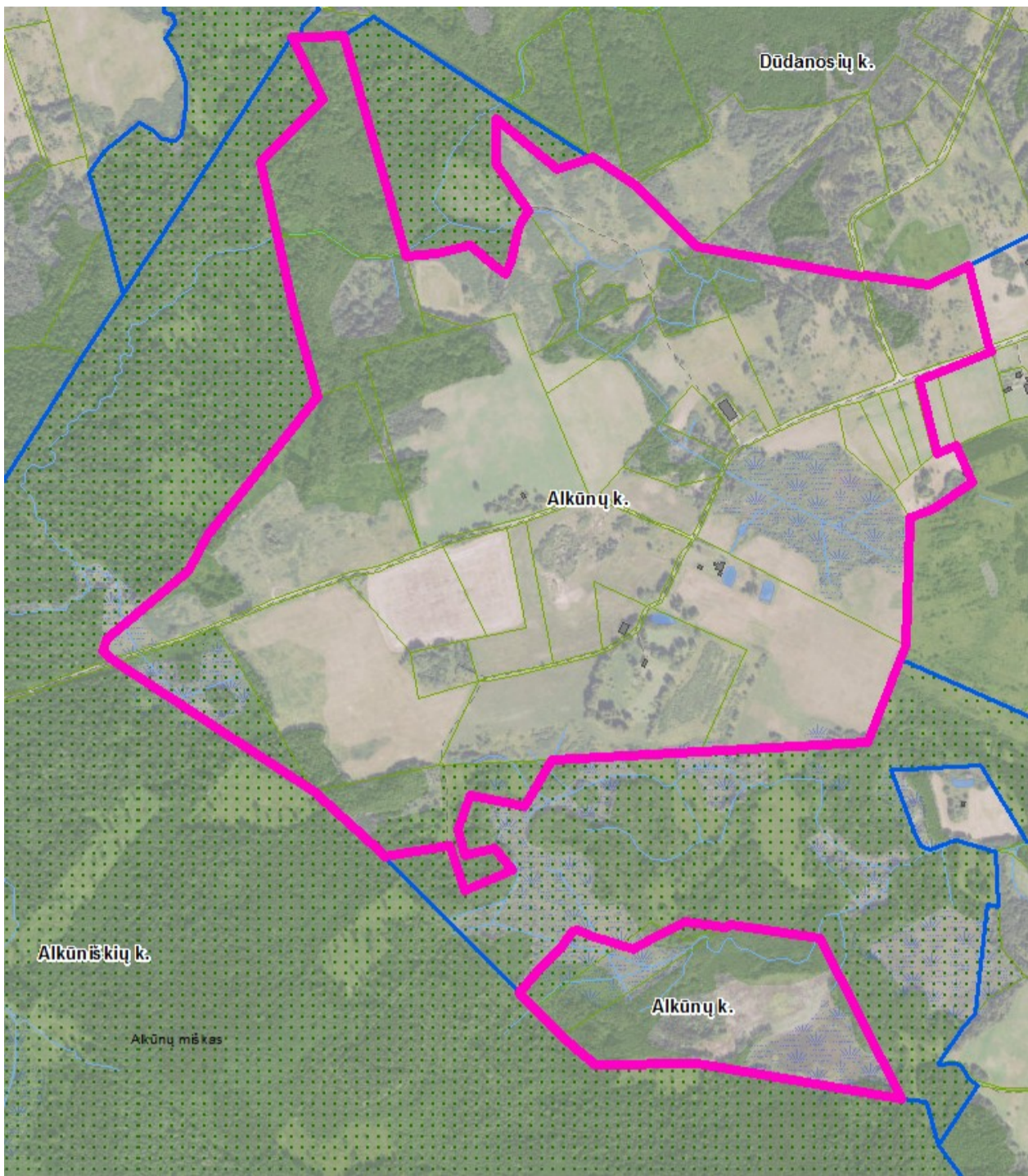

Alkūņi k.

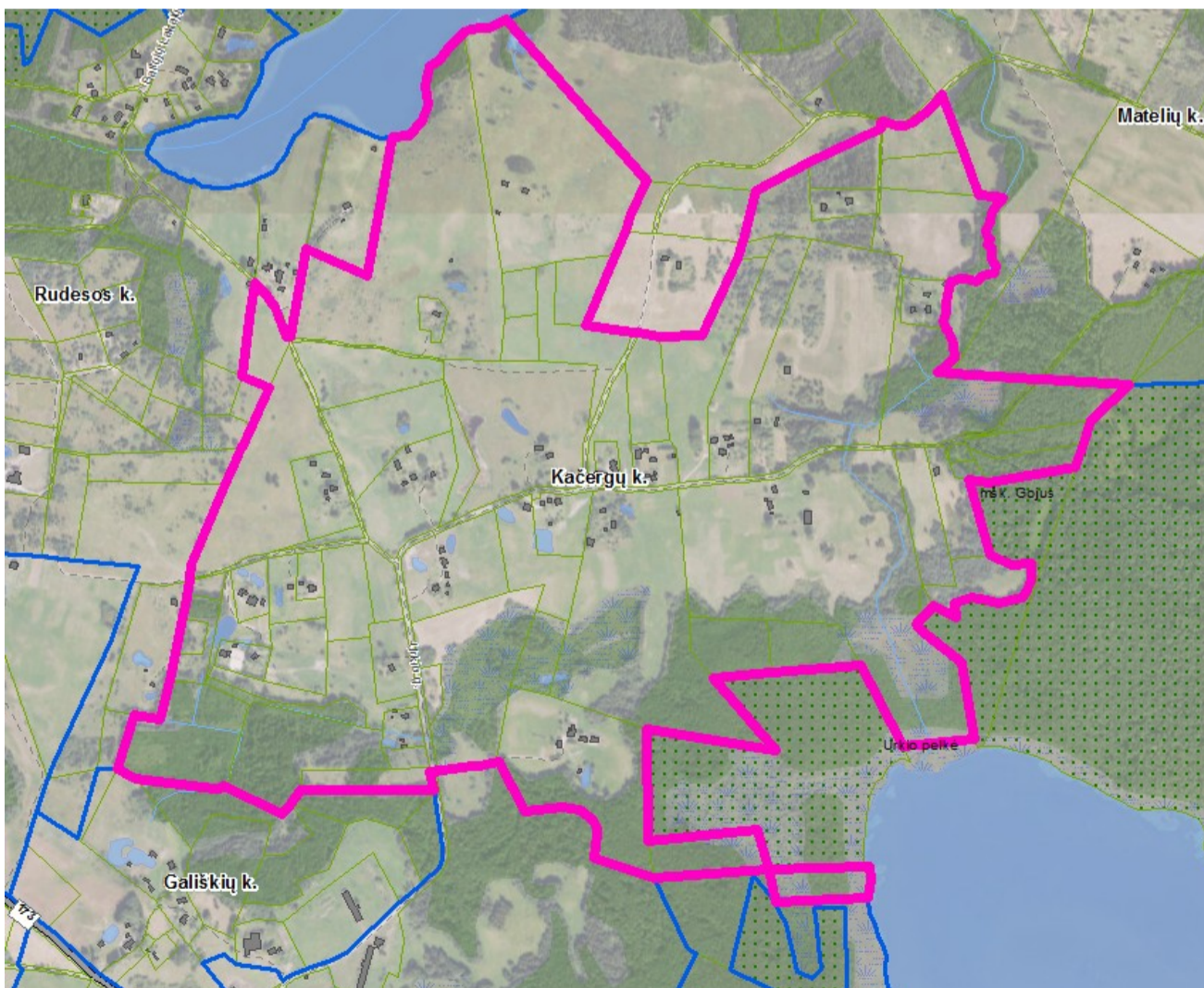

Kačergu k.



Kertuojos k.

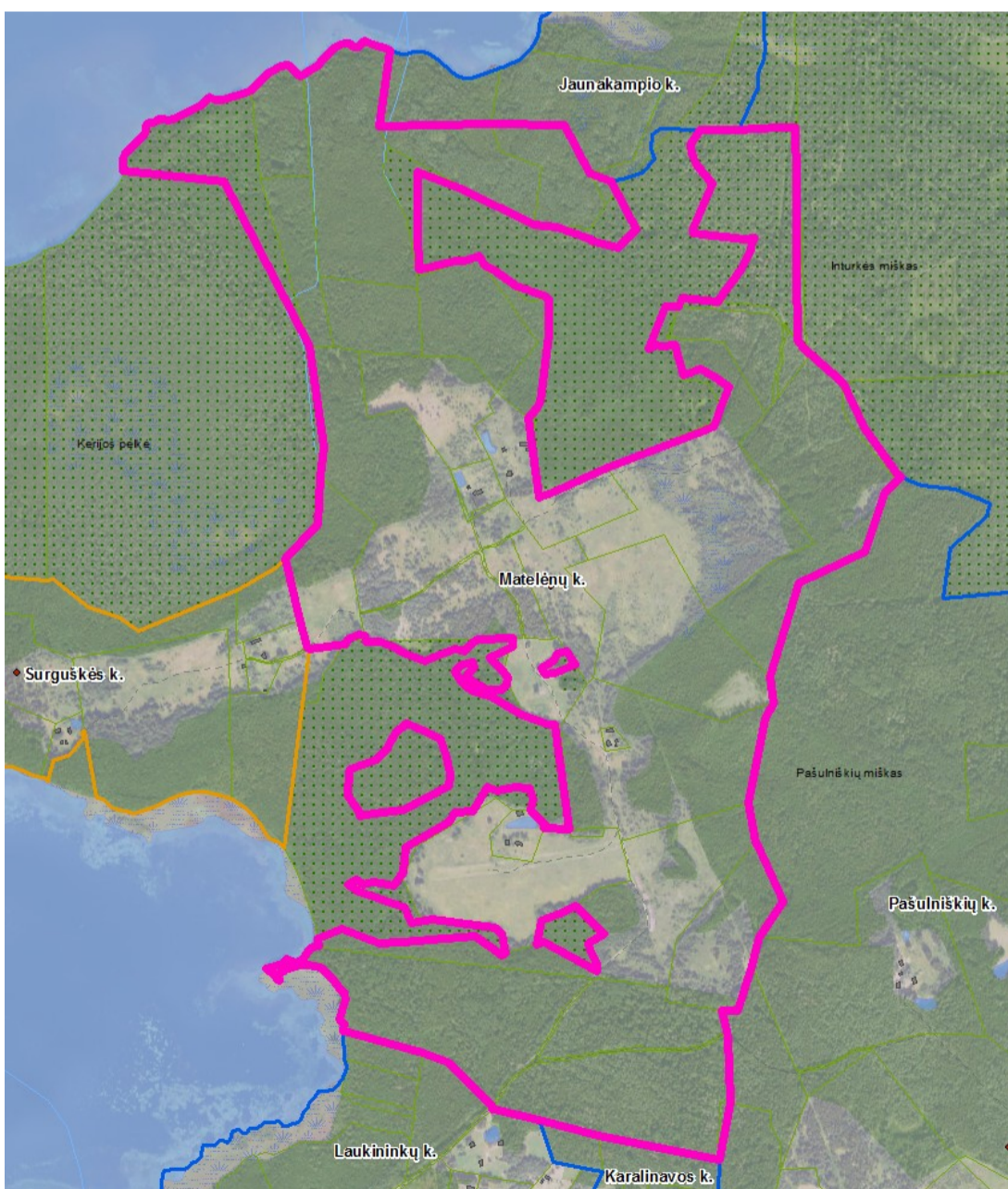

Matelėnų k.

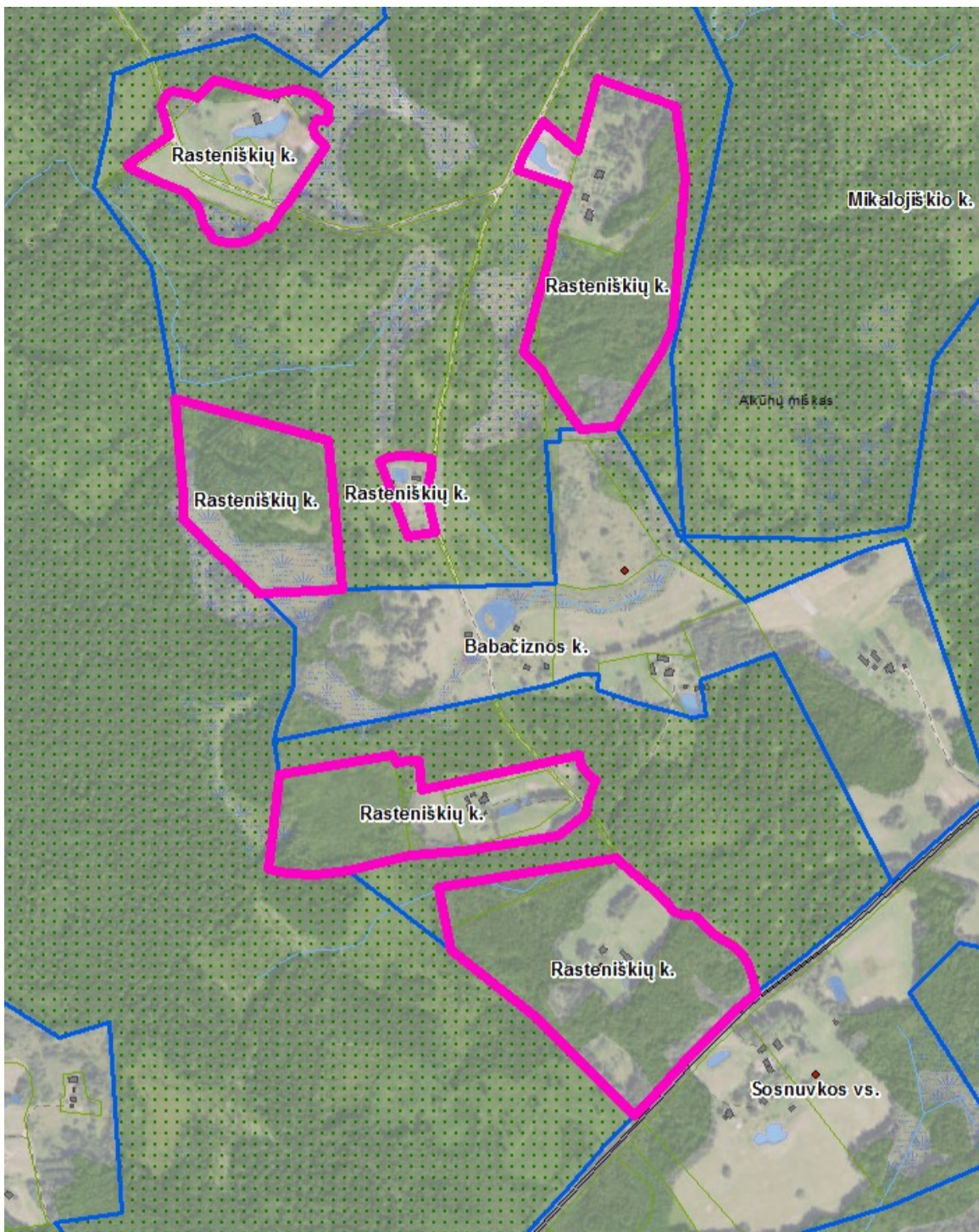

Rasteniškių k.

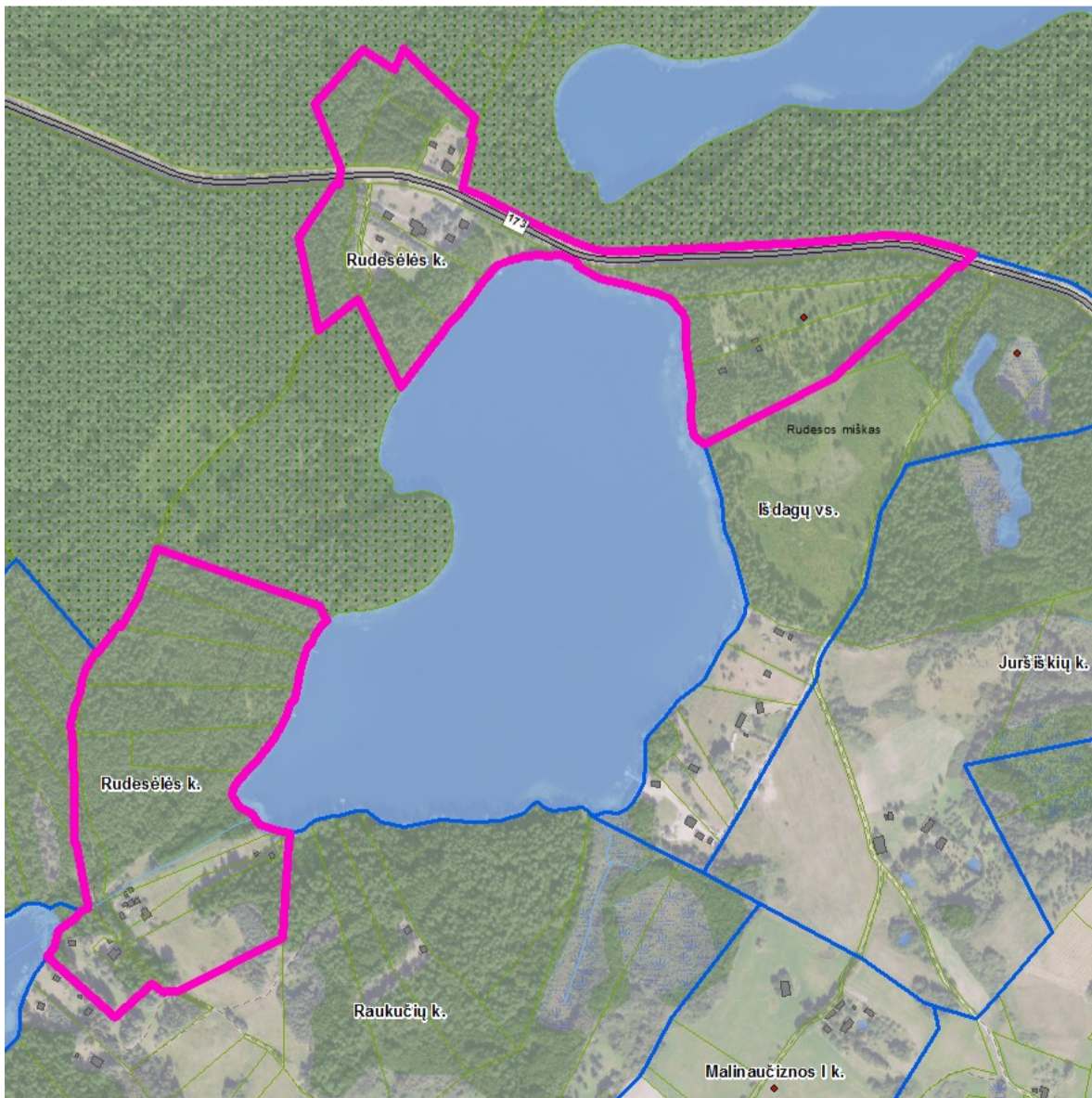

Rudesėlės k.

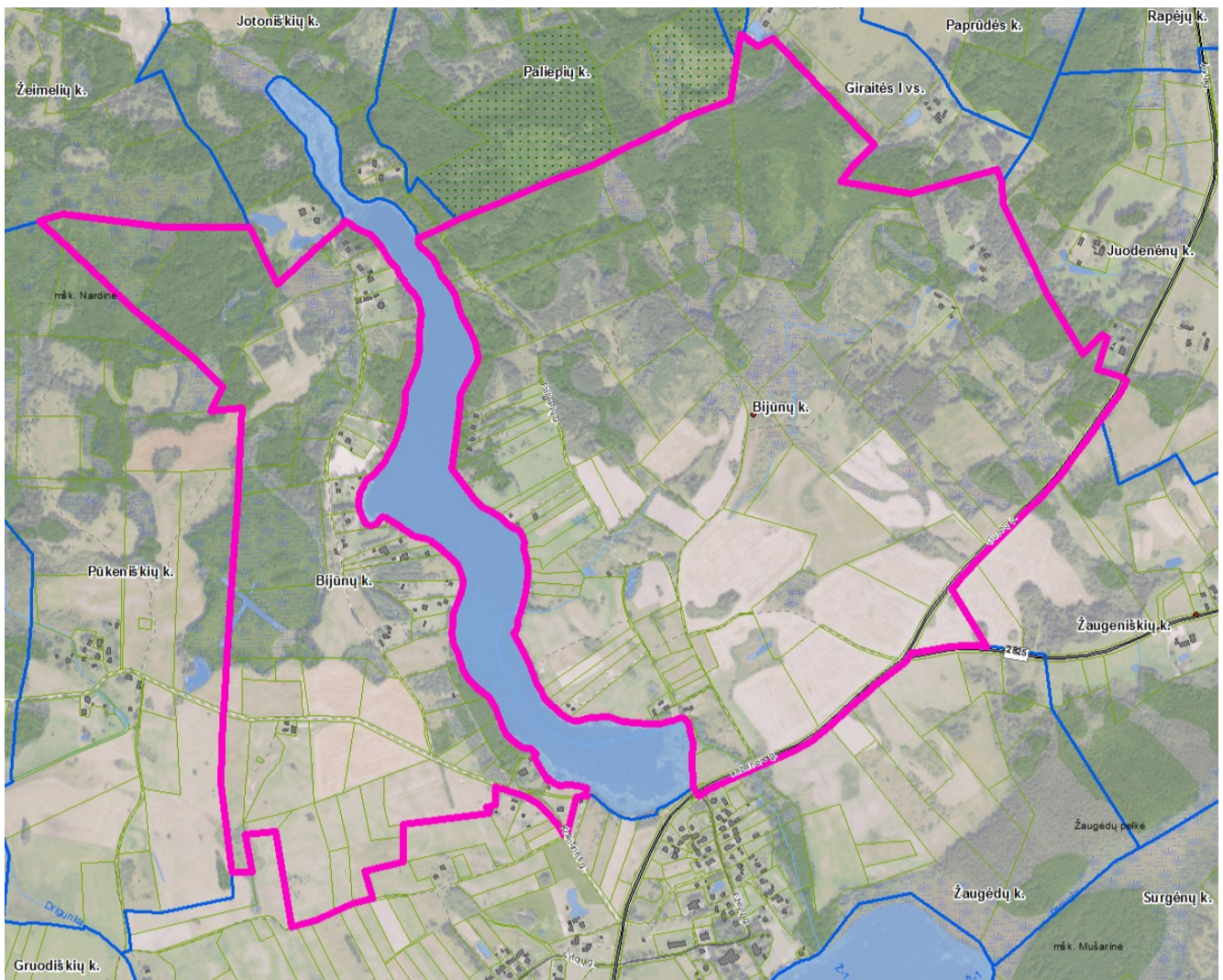

Bijūnų k.

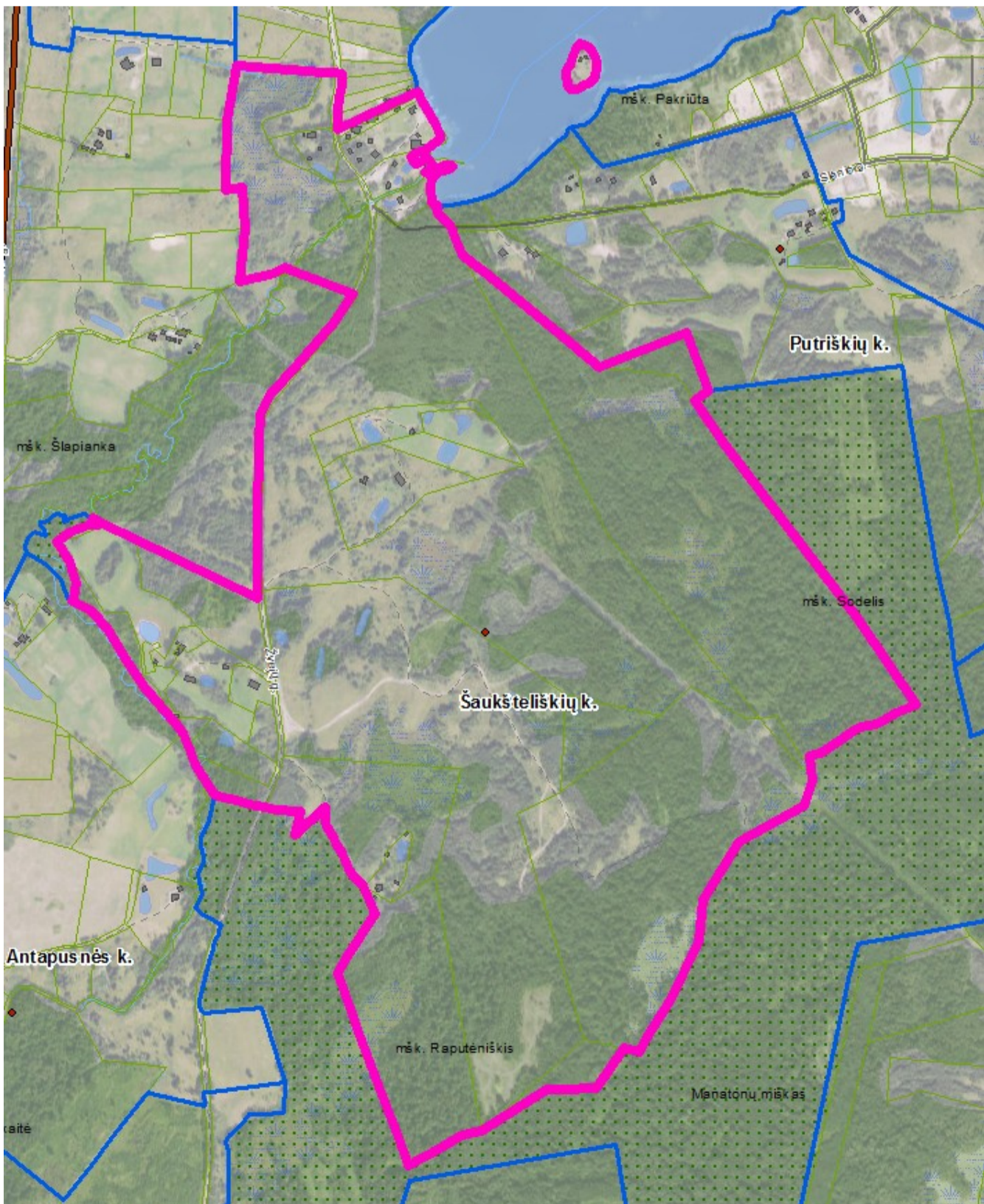

Šaukšteliškių k.

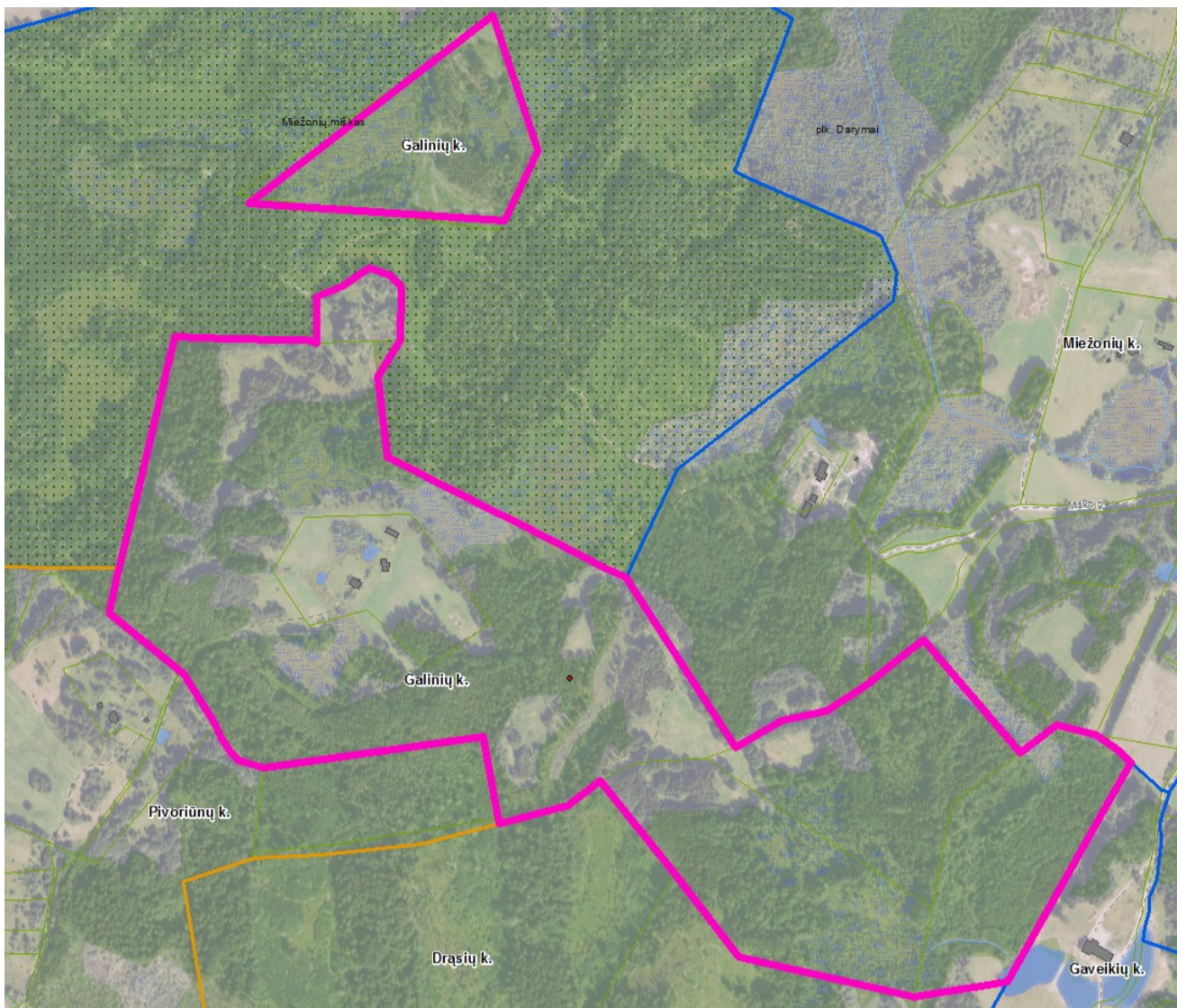

Galinių vs.

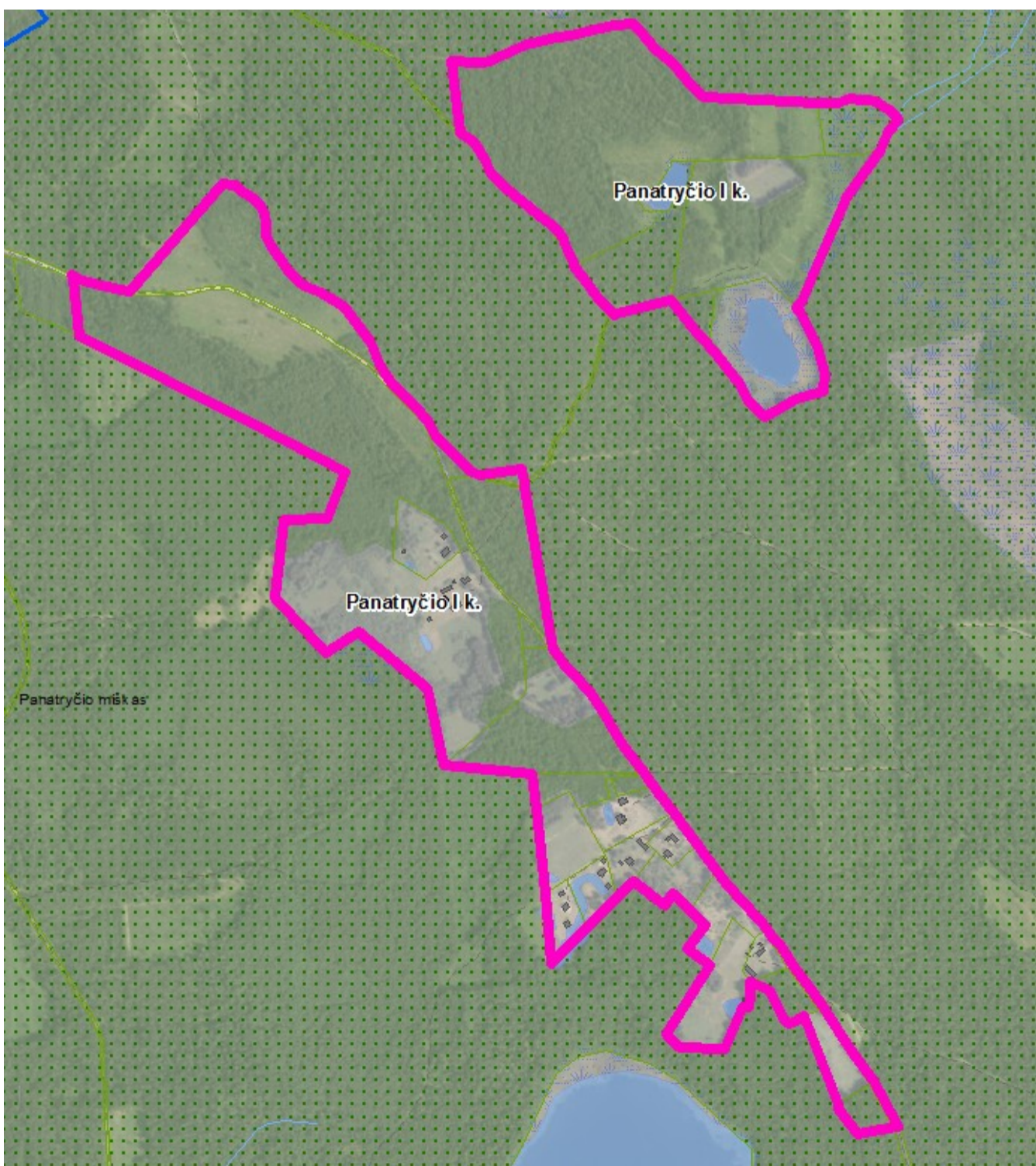

Panatryčio I k.

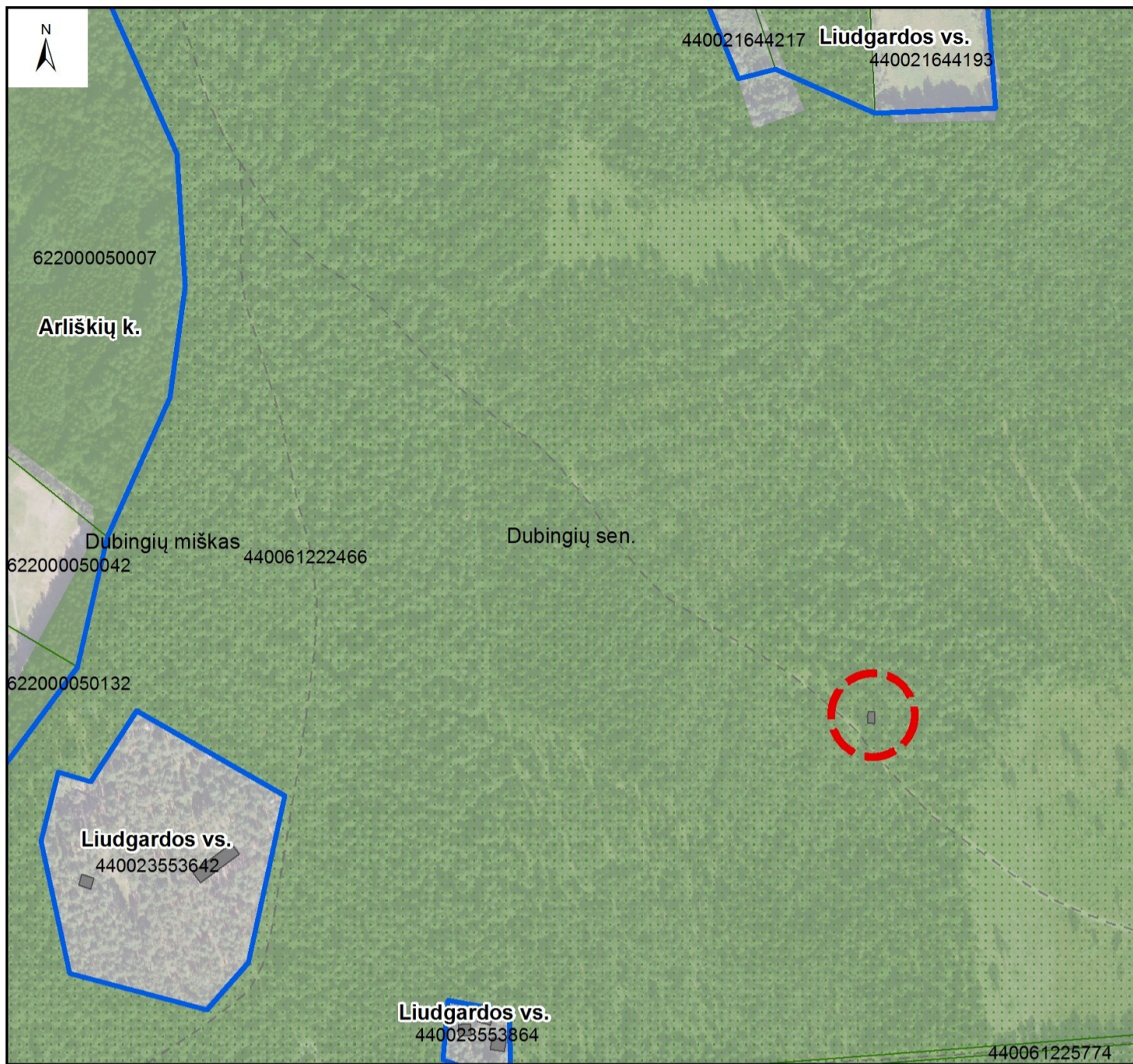

DETALŪS METADUOMENYS

Dokumento sudarytojas (-ai)	Molėtų rajono savivaldybės administracija 188712799, Vilniaus g. 44, LT-33140 Molėtai
Dokumento pavadinimas (antraštė)	Dėl pritarimo mero siūlymui pakeisti Molėtų rajono savivaldybės gyvenamųjų vietovių teritorijų ribas ir pavadinimus
Dokumento registracijos data ir numeris	2025-04-25 Nr. B1-131
Dokumento gavimo data ir dokumento gavimo registracijos numeris	–
Dokumento specifikacijos identifikavimo žymuo	ADOC-V1.0
Parašo paskirtis	Pasirašymas
Parašą sukūrusio asmens vardas, pavardė ir pareigos	Saulius Jauneika, Meras
Sertifikatas išduotas	SAULIUS JAUNEIKA LT
Parašo sukūrimo data ir laikas	2025-04-24 22:44:49 (GMT+03:00)
Parašo formatas	XAdES-T
Laiko žymoje nurodytas laikas	2025-04-24 22:45:05 (GMT+03:00)
Informacija apie sertifikavimo paslaugų teikėją	EID-SK 2016, AS Sertifitseerimiskeskus EE
Sertifikato galiojimo laikas	2023-05-19 10:30:39 – 2028-05-17 23:59:59
Informacija apie būdus, naudotus metaduomenų vientisumui užtikrinti	"Registravimas" paskirties metaduomenų vientisumas užtikrintas naudojant "RCSC IssuingCA, VI Registru centras - i.k. 124110246 LT" išduotą sertifikatą "DBSIS, Informatikos ir ryšių departamentas prie Lietuvos Respublikos vidaus reikalų ministerijos, i.k.188774822 LT", sertifikatas galioja nuo 2022-05-19 16:48:06 iki 2025-05-18 16:48:06
Pagrindinio dokumento priedų skaičius	1
Pagrindinio dokumento pridedamų dokumentų skaičius	–
Priedamo dokumento sudarytojas (-ai)	–
Priedamo dokumento pavadinimas (antraštė)	–
Priedamo dokumento registracijos data ir numeris	–
Programinės įrangos, kuria naudojantis sudarytas elektroninis dokumentas, pavadinimas	DBSIS, versija 3.5.80.3
Informacija apie elektroninio dokumento ir elektroninio (-ių) parašo (-ų) tikrinimą (tikrinimo data)	Atitinka specifikacijos keliamus reikalavimus. Visi dokumente esantys elektroniniai parašai galioja (2025-04-25 10:34:58)
Paieškos nuoroda	–
Papildomi metaduomenys	Nuorašą suformavo 2025-04-25 10:34:59 DBSIS