Molėtų rajono savivaldybės teritorijos bendrojo plano korektūros fragmentas

Planuojama teritorija

Situacijos schema

Planuojama teritorija

TERITORIJOS NAUDOJIMO REGLAMENTŲ APRAŠOMOJI LENTELĖ

Teritorijos (jo dalies) Nr.	Sklypo Nr.	Sklypo plotas m²	Teritorijos naudojimo tipas	Žemės naudojimo paskirtis	Žemės naudojimo būdai	Leistinas pastatų aukštis: nuo žemės paviršiaus, m	Leistinas pastatų aukštis: altitudė, m	Užstatymo tankis, %	Užstatymo intensyvumas	Privalomieji reikalavimai: Užstatymo tipas	Galimi žemės sklypų dydžiai: mažiausi, m²	Galimi žemės sklypų dydžiai: didžiausi, m²	Priklausomųjų želdynų ir želdinių teritorija dalys, %	Statinių aukštų skaičius	Statinių paskirtys	Servitutai	Kiti reglamentai
	1 (tarp posėkio tašių Nr. 5,6, 7,8,9,10, 12, 13,14,15,20,21)	7791	ZR	Z	Z3	-	-	-	-	-	7791	7791	-	-	-		-
	1-1 (tarp posėkio tašių Nr. 9, 10, 11, 12, 13, 21	2396	ZR	Z	Z3	-	-	-	-	-	2396	2396	-	-	-	Servitutai Nr. S9; S8; S7; S6; S5; S3; S1, S; S5*,S6*	Miško žemė (VI skyrius, trečiasis skirsnis) 0,0200 ha; Paviršinių vandens telkinių apsaugos zonos (VI skyrius, septintasis skirsnis) 0,2396 ha; Paviršinių vandens telkinių pakrantės apsaugos juostos (VI skyrius, atšiauntasis skirsnis) 0,0448 ha; Dirvožemio apsauga žemės ūkio paskirties žemės sklypuose (VI skyrius, keturiolliktasis skirsnis) 0,2196 ha; Elektros tinklų apsaugos zonos (III skyrius, ketvirtasis skirsnis) 0,0122 ha
	1-2 (tarp posėkio tašių Nr. 7, 8, 9 21, 13, 14	3938	PA	KT	R	8,5	161.5	30	0,6	laisvo planavimo (lp)	3938	3938	50	1-2	poilsio paskirties pastatai	Servitutai Nr. S7; S10; S6, S5, S3, S1; S;S5*,S6*	Paviršinių vandens telkinių apsaugos zonos (VI skyrius, septintasis skirsnis) 0,3938 ha Paviršinių vandens telkinių pakrantės apsaugos juostos (VI skyrius, atšiauntasis skirsnis) 0,0224 ha Elektros tinklų apsaugos zonos (III skyrius, ketvirtasis skirsnis) 0,0066 ha
	1-3 (tarp posėkio tašių Nr. 5, 6, 7 14, 15, 20, 19	1457	ZR	Z	Z3	-	-	-	-		1457	1457		-	-	Servitutai Nr. S6, S7, S5, S3, S1; S S5* ,S6*	Paviršinių vandens telkinių apsaugos zonos (VI skyrius, septintasis skirsnis) 0,0457 ha Dirvožemio apsauga žemės ūkio paskirties žemės sklypuose (VI skyrius, keturiolliktasis skirsnis) 0,1457 ha Elektros tinklų apsaugos zonos (III skyrius, ketvirtasis skirsnis) 0,0104 ha
	4 (tarp posėkio tašių Nr. 2, 3, 4 5, 18, 18	1928	PA	KT	R	8,5	164.5	23	0,4	laisvo planavimo (lp)	1928	1928	50	1-2	poilsio paskirties pastatai	Servitutai Nr. S1*, ;S1 ; S S5* ,S6*	Paviršinių vandens telkinių apsaugos zonos (VI skyrius, septintasis skirsnis) 0,1928 ha
	5 (tarp posėkio tašių Nr. 1, 2, 18, 19, 20, 15, 16, 17	2402	PA	KT	R	8,5	164.5	20	0,4	laisvo planavimo (lp)	2402	2402	50	1-2	poilsio paskirties pastatai	Servitutai: S5, S3, S1 S2, S7, S6, S; S5* ,S6*	Paviršinių vandens telkinių apsaugos zonos (VI skyrius, septintasis skirsnis) 0,2273 ha Elektros tinklų apsaugos zonos (III skyrius, ketvirtasis skirsnis) 0,0211 ha

ZR - REKREACINIO NAUDOJIMO ŽEMĖS ŪKIO TERITORIJA; PA - PASLAUGŲ TERITORIJA; R - REKREACINĖS TERITORIJOS Z3 - REKREACINIO NAUDOJIMO ŽEMĖS SKLYPAI

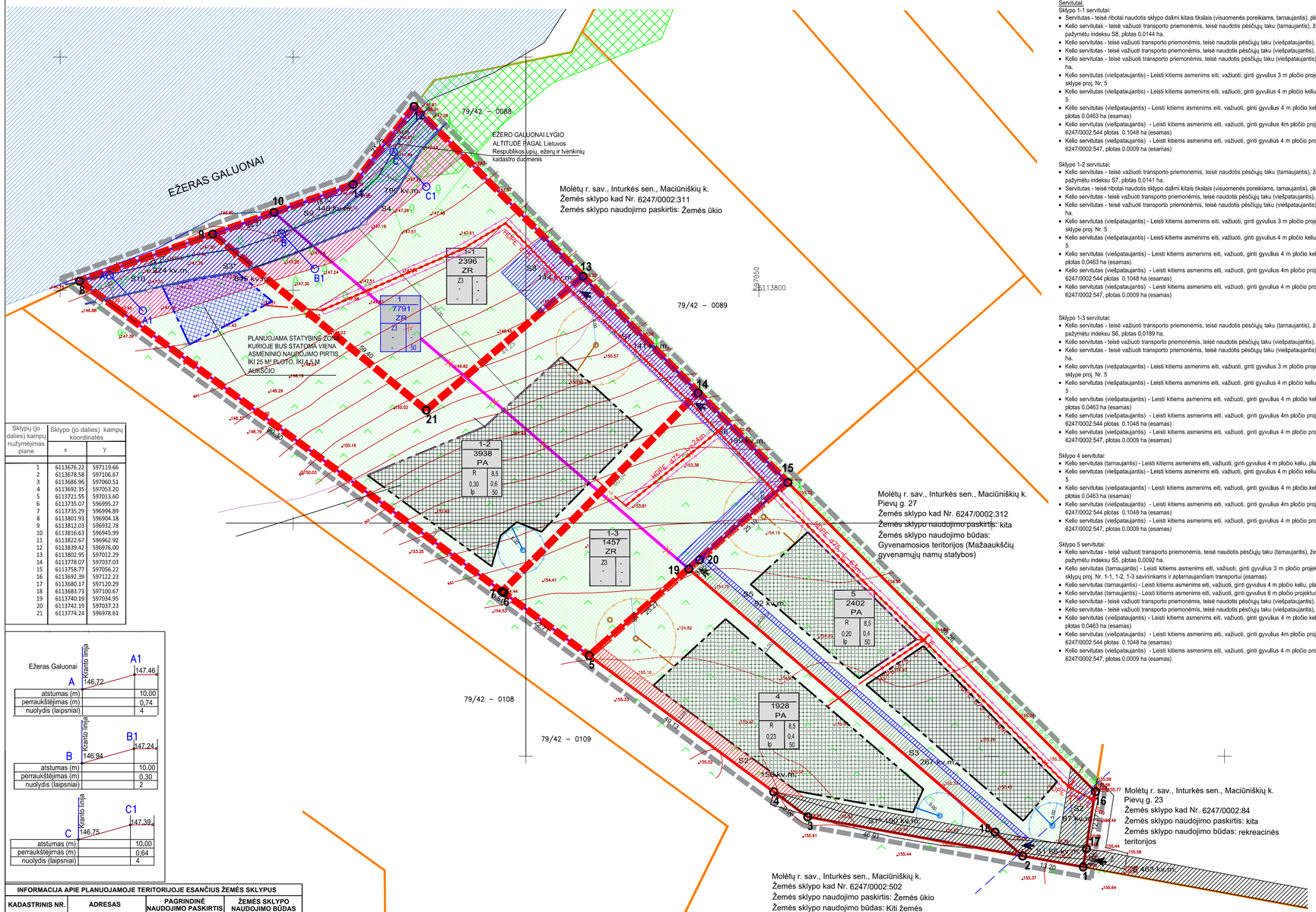

Sklypų (jo dalies) kampų nužymėjimas plane	Sklypo (jo dalies) kampų koordinatės x	y
1	6113676.22	597119.66
2	6113678.58	597106.67
3	6113686.96	597060.51
4	6113692.35	597053.20
5	6113721.55	597013.60
6	6113735.07	596995.27
7	6113735.29	596994.89
8	6113801.93	596904.18
9	6113812.03	596932.78
10	6113816.63	596945.99
11	6113822.67	596962.92
12	6113839.42	596976.00
13	6113802.95	597012.29
14	6113778.07	597037.03
15	6113758.77	597056.22
16	6113692.39	597122.23
17	6113680.17	597120.29
18	6113683.73	597100.67
19	6113740.19	597034.95
20	6113742.19	597037.23
21	6113774.24	596978.61

INFORMACIJA APIE PLANUOJAMOJE TERITORIJOJE ESANČIUS ŽEMĖS SKLYPUS

KADASTRINIS NR.	ADRESAS	PAGRINDINĖ NAUDOJIMO PASKIRTIS	ŽEMĖS SKLYPO NAUDOJIMO BŪDAS
6247/0002:315	Molėtų r. sav., Inturkės sen., Pievų g. 29A	žemės ūkio	-
6247/0002:316	Molėtų r. sav., Inturkės sen., Maciūniškių k., Pievų g. 29	Kita	Gyvenamosios teritorijos (Mažaaukščių gyvenamųjų namų statybos)
6247/0002:314	Molėtų r. sav., Inturkės sen., Maciūniškių k., Pievų g. 31	Kita	Gyvenamosios teritorijos (Mažaaukščių gyvenamųjų namų statybos)
6247/0002:313	Molėtų r. sav., Inturkės sen., Maciūniškių k., Pievų g. 31A	žemės ūkio	-

Servitutai:

Sklypo 1-1 servitutai:
- Servitutas - teisė ribotai naudotis sklypo dalimi kitais tikslais (visuomenės poreikiams, tamaujantis), plotas 0,0448 ha pažymėta indeksu S9
- Kelio servitutas - teisė važiuoti transporto priemonėmis, teisė naudotis pėsčiųjų taku (tamaujantis), žemės sklypų proj. Nr. 1-2, 1-3, 5 ir aptarnaujančiam transportui plane pažymėtu indeksu S8, plotas 0,0144 ha.
- Kelio servitutas - teisė važiuoti transporto priemonėmis, teisė naudotis pėsčiųjų taku (viešpatautantis), žemės sklype proj. Nr. 1-2 pažymėtu indeksu S7, plotas 0,0141 ha.
- Kelio servitutas - teisė važiuoti transporto priemonėmis, teisė naudotis pėsčiųjų taku (viešpatautantis), žemės sklype proj. Nr. 1-3 pažymėtu indeksu S6, plotas 0,0189 ha.
- Kelio servitutas - teisė važiuoti transporto priemonėmis, teisė naudotis pėsčiųjų taku (viešpatautantis). žemės sklypų proj. Nr. 5 plane pažymėtu indeksu S5, plotas 0,0092 ha.
- Kelio servitutas (viešpatautantis) - Leisti kitiems asmenims eiti, važiuoti, ginti gyvulius 3 m pločio projektuojamu keliu, plane pažymėtu indeksu S3, plotas 0,0267 ha žemės sklype proj. Nr. 5
- Kelio servitutas (viešpatautantis) - Leisti kitiems asmenims eiti, važiuoti, ginti gyvulius 4 m pločio projektuojamu keliu, plane pažymėtu indeksu S1 plotas 0,0066 ha žemės sklype proj. Nr. 5
- Kelio servitutas (viešpatautantis) - Leisti kitiems asmenims eiti, važiuoti, ginti gyvulius 4 m pločio keliu, plane pažymėtu indeksu S1 plotas 0,0066 ha žemės sklype proj. Nr. 5
- Kelio servitutas (viešpatautantis) - Leisti kitiems asmenims eiti, važiuoti, ginti gyvulius 4 m pločio keliu, plane pažymėtu indeksu S žemės sklype kad. Nr. 6247/0002:84, plotas 0,0463 ha (esamas)
- Kelio servitutas (viešpatautantis) - Leisti kitiems asmenims eiti, važiuoti, ginti gyvulius 4m pločio projektuojamu keliu, plane pažymėtu indeksu S5*, žemės sklype kad. Nr. 6247/0002:544 plotas 0.1048 ha (esamas)
- Kelio servitutas (viešpatautantis) - Leisti kitiems asmenims eiti, važiuoti, ginti gyvulius 4 m pločio projektuojamu keliu, plane pažymėtu indeksu S6* žemės sklype kad. Nr. 6247/0002:547, plotas 0.0009 ha (esamas)

Sklypo 1-2 servitutai:
- Kelio servitutas - teisė važiuoti transporto priemonėmis, teisė naudotis pėsčiųjų taku (tamaujantis), žemės sklypų proj. Nr. 1-1, 1-3, 5 ir aptarnaujančiam transportui plane pažymėtu indeksu S7, plotas 0,0141 ha.
- Servitutas - teisė ribotai naudotis sklypo dalimi kitais tikslais (visuomenės poreikiams, tamaujantis), plotas 0,0224 ha pažymėta indeksu S10
- Kelio servitutas - teisė važiuoti transporto priemonėmis, teisė naudotis pėsčiųjų taku (viešpatautantis), žemės sklype proj. Nr. 1-3 pažymėtu indeksu S6, plotas 0,0189 ha.
- Kelio servitutas - teisė važiuoti transporto priemonėmis, teisė naudotis pėsčiųjų taku (viešpatautantis), žemės sklypų proj. Nr. 5 plane pažymėtu indeksu S5, plotas 0,0092 ha.
- Kelio servitutas (viešpatautantis) - Leisti kitiems asmenims eiti, važiuoti, ginti gyvulius 3 m pločio projektuojamu keliu, plane pažymėtu indeksu S3, plotas 0,0267 ha žemės sklype proj. Nr. 5
- Kelio servitutas (viešpatautantis) - Leisti kitiems asmenims eiti, važiuoti, ginti gyvulius 4 m pločio keliu, plane pažymėtu indeksu S1 plotas 0,0066 ha žemės sklype proj. Nr. 5
- Kelio servitutas (viešpatautantis) - Leisti kitiems asmenims eiti, važiuoti, ginti gyvulius 4 m pločio keliu, plane pažymėtu indeksu S žemės sklype kad. Nr. 6247/0002:84, plotas 0,0463 ha (esamas)
- Kelio servitutas (viešpatautantis) - Leisti kitiems asmenims eiti, važiuoti, ginti gyvulius 4m pločio projektuojamu keliu, plane pažymėtu indeksu S5*, žemės sklype kad. Nr. 6247/0002:544 plotas 0.1048 ha (esamas)
- Kelio servitutas (viešpatautantis) - Leisti kitiems asmenims eiti, važiuoti, ginti gyvulius 4 m pločio projektuojamu keliu, plane pažymėtu indeksu S6* žemės sklype kad. Nr. 6247/0002:547, plotas 0.0009 ha (esamas)

Sklypo 1-3 servitutai:
- Kelio servitutas - teisė važiuoti transporto priemonėmis, teisė naudotis pėsčiųjų taku (tamaujantis), žemės sklypų proj. Nr. 1-1, 1-2, 5 ir aptarnaujančiam transportui plane pažymėtu indeksu S6, plotas 0,0189 ha.
- Kelio servitutas - teisė važiuoti transporto priemonėmis, teisė naudotis pėsčiųjų taku (viešpatautantis), žemės sklype proj. Nr. 1-2 pažymėtu indeksu S7, plotas 0,0141 ha.
- Kelio servitutas - teisė važiuoti transporto priemonėmis, teisė naudotis pėsčiųjų taku (viešpatautantis), žemės sklypų proj. Nr. 5 plane pažymėtu indeksu S5, plotas 0,0092 ha.
- Kelio servitutas (viešpatautantis) - Leisti kitiems asmenims eiti, važiuoti, ginti gyvulius 3 m pločio projektuojamu keliu, plane pažymėtu indeksu S3, plotas 0,0267 ha žemės sklype proj. Nr. 5
- Kelio servitutas (viešpatautantis) - Leisti kitiems asmenims eiti, važiuoti, ginti gyvulius 4 m pločio keliu, plane pažymėtu indeksu S1 plotas 0,0066 ha žemės sklype proj. Nr. 5
- Kelio servitutas (viešpatautantis) - Leisti kitiems asmenims eiti, važiuoti, ginti gyvulius 4 m pločio keliu, plane pažymėtu indeksu S žemės sklype kad. Nr. 6247/0002:84, plotas 0,0463 ha (esamas)
- Kelio servitutas (viešpatautantis) - Leisti kitiems asmenims eiti, važiuoti, ginti gyvulius 4m pločio projektuojamu keliu, plane pažymėtu indeksu S5*, žemės sklype kad. Nr. 6247/0002:544 plotas 0.1048 ha (esamas)
- Kelio servitutas (viešpatautantis) - Leisti kitiems asmenims eiti, važiuoti, ginti gyvulius 4 m pločio projektuojamu keliu, plane pažymėtu indeksu S6* žemės sklype kad. Nr. 6247/0002:547, plotas 0.0009 ha (esamas)

Sklypo 4 servitutai:
- Kelio servitutas (tamaujantis) - Leisti kitiems asmenims eiti, važiuoti, ginti gyvulius 4 m pločio keliu, plane pažymėtu indeksu S1*, plotas 0,0190 ha (esamas)
- Kelio servitutas (viešpatautantis) - Leisti kitiems asmenims eiti, važiuoti, ginti gyvulius 4 m pločio keliu, plane pažymėtu indeksu S1 plotas 0,0066 ha žemės sklype proj. Nr. 5
- Kelio servitutas (viešpatautantis) - Leisti kitiems asmenims eiti, važiuoti, ginti gyvulius 4 m pločio keliu, plane pažymėtu indeksu S žemės sklype kad. Nr. 6247/0002:84, plotas 0,0463 ha (esamas)
- Kelio servitutas (viešpatautantis) - Leisti kitiems asmenims eiti, važiuoti, ginti gyvulius 4m pločio projektuojamu keliu, plane pažymėtu indeksu S5*, žemės sklype kad. Nr. 6247/0002:544 plotas 0.1048 ha (esamas)
- Kelio servitutas (viešpatautantis) - Leisti kitiems asmenims eiti, važiuoti, ginti gyvulius 4 m pločio projektuojamu keliu, plane pažymėtu indeksu S6* žemės sklype kad. Nr. 6247/0002:547, plotas 0.0009 ha (esamas)

Sklypo 5 servitutai:
- Kelio servitutas - teisė važiuoti transporto priemonėmis, teisė naudotis pėsčiųjų taku (tamaujantis), žemės sklypų proj. Nr. 1-1, 1-2, 1-3 ir aptarnaujančiam transportui plane pažymėtu indeksu S5, plotas 0,0092 ha.
- Kelio servitutas (tamaujantis) - Leisti kitiems asmenims eiti, važiuoti, ginti gyvulius 3 m pločio projektuojamu keliu, plane pažymėtu indeksu S3, plotas 0,0267 ha žemės sklypų proj. Nr. 1-1, 1-2, 1-3 savininkams ir aptarnaujančiam transportui (esamas)
- Kelio servitutas (tamaujantis) - Leisti kitiems asmenims eiti, važiuoti, ginti gyvulius 4 m pločio keliu, plane pažymėtu indeksu S1 plotas 0,0066 ha (esamas)
- Kelio servitutas (tamaujantis) - Leisti kitiems asmenims eiti, važiuoti, ginti gyvulius 6 m pločio projektuojamu keliu, plane pažymėtu indeksu S2, plotas 0.0087 ha (esamas)
- Kelio servitutas - teisė važiuoti transporto priemonėmis, teisė naudotis pėsčiųjų taku (viešpatautantis), žemės sklype proj. Nr. 1-2 pažymėtu indeksu S7, plotas 0,0141 ha.
- Kelio servitutas - teisė važiuoti transporto priemonėmis, teisė naudotis pėsčiųjų taku (viešpatautantis), žemės sklype proj. Nr. 1-3 pažymėtu indeksu S6, plotas 0,0189 ha.
- Kelio servitutas (viešpatautantis) - Leisti kitiems asmenims eiti, važiuoti, ginti gyvulius 4 m pločio keliu, plane pažymėtu indeksu S žemės sklype kad. Nr. 6247/0002:84, plotas 0,0463 ha (esamas)
- Kelio servitutas (viešpatautantis) - Leisti kitiems asmenims eiti, važiuoti, ginti gyvulius 4m pločio projektuojamu keliu, plane pažymėtu indeksu S5*, žemės sklype kad. Nr. 6247/0002:544 plotas 0.1048 ha (esamas)
- Kelio servitutas (viešpatautantis) - Leisti kitiems asmenims eiti, važiuoti, ginti gyvulius 4 m pločio projektuojamu keliu, plane pažymėtu indeksu S6* žemės sklype kad. Nr. 6247/0002:547, plotas 0.0009 ha (esamas)

SUTARTINIAI ŽYMĖJIMAI

n m T 1 2 3 4 5 6	n - SKLYPO NUMERIS
	m - SKLYPO PLOTAS KV.M
	T - TERITORIJOS NAUDOJIMO TIPAS
	1 - ŽEMĖS NAUDOJIMO BŪDAS (BŪDAI)
	2 - LEISTINAS PASTATŲ AUKŠTIS (METRAIS)
	3 - LEISTINAS ŽEMĖS SKLYPO UŽSTATYMO TANKIS
	4 - LEISTINAS ŽEMĖS SKLYPO UŽSTATYMO INTENSYVUMAS
	5 - UŽSTATYMO TIPAS
	6 - PRIKLAUSOMŲJŲ ŽELDYNŲ IR ŽELDINIŲ TERITORIJŲ DALYS, PROC.
	DETALIOJO PLANO GALIOJIMO RIBA
	ESAMŲ REGISTRUOTŲ ŽEMĖS SKLYPŲ RIBOS
	PROJEKTUOJAMŲ ŽEMĖS SKLYPŲ RIBOS
	GRETIMŲ ĮREGISTRUOTŲ SKLYPŲ RIBOS
	REKREACINĖS TERITORIJOS
	REKREACINIO NAUDOJIMO ŽEMĖS SKLYPAI
	STATYBOS RIBA
	STATYBOS ZONA
	STATYBOS RIBA KURIOJE GALIMA TIK KAIP VIENA NE DIDESNIO KAIP 25 KVADRATINIŲ METRŲ BENDROJO PLOTO IR NE AUKŠTESNĖ KAIP 4,5 METRO ASMENINIO NAUDOJIMO PIRTIES BE RŪSIO STATYBA
	STATYBOS ZONA, KURIOJE GALIMA TIK KAIP VIENA NE DIDESNIO KAIP 25 KVADRATINIŲ METRŲ BENDROJO PLOTO IR NE AUKŠTESNĖ KAIP 4,5 METRO ASMENINIO NAUDOJIMO PIRTIES BE RŪSIO STATYBA
	ESAMAS SERVITUTAS
	NAIKINAMAS ESAMAS SERVITUTAS
	PLANUOJAMAS SERVITUTAS
	PAVIRŠINIO VANDENS TELKINIŲ PAKRANTĖS APSAUGOS JUOSTOS RIBA
	50 M. ATRTUMO NUO PAKRANTĖS APSAUGOS JUOSTOS RIBA
	PAVIRŠINIO VANDENS TELKINIŲ APSAUGOS ZONOS RIBA
	NAIKINAMOS ŽEMĖS SKLYPŲ RIBOS
	PLANUOJAMAS BUITINIŲ NUOTEKŲ REZERVUARAI IR SANITARINIU ATSTUMU NUO GYVENAMOJO PASTATO
	PLANUOJAMAS ARTEZINIS GREŽINYS SU APSAUGOS ZONA
V1	PLANUOJAMI VANDENTIEKIO TINKLAI
F1	PLANUOJAMII ŪKINIŲ NUOTEKŲ TINKLAI
E1	PLANUOJAMA 0.4 KV ELEKTROS LINIJA SU APSAUGOS ZONA PO 1 M PL.
	ĮVAŽIAVIMAS - ĮŠVAŽIAVIMAS TIK APTARNAUJANČIAM TRANSPORTUI
	INVENTORIZUOTAS MIŠKAS
	ELEKTROS TINKLŲ APSAUGOS ZONOS
	ESAMŲ PERTVARKOMŲ REGISTRUOTŲ SKLYPŲ RIBOS

PASTABOS
1. DETALIOJO PLANAVIMO TIKSLAI :
   1.1. SUDARYTI SĄLYGAS DARNIAI PLANUOJAMOS TERITORIJOS RAIDAI, KOMPLEKSIŠKAI SPRĘSTI SOCIALINIUS, EKONOMINIUS, EKOLOGINIUS IR ŠIų KLIMATO KAITOS PADARINIAIS SUSIJUSIUS UŽDAVINIUS;
   1.2. NUSTATYTI VEIKLOS PLANUOJAMOJE TERITORIJOJE VYSTYMO GAIRES;
   1.3. SUDARYTI SĄLYGAS RACIONALIAM PLANUOJAMOS TERITORIJOS PANAUDOJIMUI;
   1.4. NUMATYTI PLANUOJAMOS TERITORIJOS GAMTINĖS IR KULTŪRINĖS APLINKOS SVARBIŲ KOMPONENTŲ IŠSAUGOJIMĄ;
   1.5. KURTI SVEIKĄ, SAUGIĄ, DARNIĄ, KLIMATO KAITOS PADARINIAMS ATSPARIĄ URBANISTINĘ APLINKĄ IR VISAVERTES GYVENIMO SĄLYGAS PLANUOJAMOJE TERITORIJOJE;
   1.6. SUDARYTI SĄLYGAS INVESTICUOMS, KURIANČIOMS SOCIALINĘ IR EKONOMINĘ GEROVĘ, TINKAMOS KOKYBĖS GYVENIMO SĄLYGAS, SKATINANČIOMS ALTERNATYVIŲ ENERGIJOS ŠALTINIŲ IR TECHNOLOGIJŲ PLĖTRĄ, DIDINANČIOMS ENERGIJOS VARTOJIMO EFEKTYVUMĄ;
   1.7. DERINTI FIZINIŲ IR JURIDINIŲ ASMENŲ AR JŲ GRUPIŲ IR MOLĖTŲ RAJONO SAVIVALDYBĖS INTERESUS DĖL TERITORIJOS NAUDOJIMO IR VEIKLOS PLĖTOJIMO TERITORIJOJE SĄLYGŲ;
   1.8. SUJUNGTI ŽEMĖS SKLYPUS MOLĖTŲ R. SAV., INTURKĖS SEN., MACIŪNIŠKIŲ K. (KAD. NR. 6247/0002:315) IR MOLĖTŲ R. SAV., INTURKĖS SEN., MACIŪNIŠKIŲ K. (KAD. NR. 6247/0002:313); SUJUNGUS ŽEMĖS SKLYPUS PADALINTI | TRIS ŽEMĖS SKLYPUS; DALIAI PADALINTŲ ŽEMĖS SKLYPŲ PAKEISTI ŽEMĖS PASKIRTĮ IŠ ŽEMĖS ŪKIO | KITĄ NAUDOJIMO BŪDĄ - REKREACINĖS TERITORIJOS; NUSTATYTI ŽEMĖS SKLYPAMS TERITORIJOS NAUDOJIMO REGLAMENTUS.
2. PLANAVIMO TIKSLAI NEPRIEŠTARAUJA ĮSTATYMŲ IR KITŲ TEISĖS AKTŲ REIKALAVIMAMS.
3. DETALUSIS PLANASNEPAŽEIDŽIA TREČIŲ ŠALIŲ INTERESŲ.
4. ŽEMĖS SKLYPŲ POSŪKIO KAMPŲ KOORDINATĖS ATITINKA GRETIMŲ ĮREGISTRUOTŲ ŽEMĖS SKLYPŲ POSŪKIO KAMPŲ KOORDINATES. DUOMENYS GAUTI IŠ VĮ „REGISTRŲ CENTRAS".
5. PROJEKTAS ATITINKA STATYBOS NORMAS IR TAISYKLES, EKOLOGINIUS, HIGIENOS BEI PRIEŠGAISRINIUS REIKALAVIMUS.
6. GRETIMOSE TERITORIJOSE VYKDOMA ŪKINĖ VEIKLA PLANUOJAMAI TERITORIJAI ĮTAKOS NETURĖS
8. DETALIAJAME PLANE NUSTATYTA UŽSTATYMO ZONOS RIBA IŠLAIKANT 3 M. ATSTUMĄ NUO ŽEMĖS SKLYPO RIBOS ESANT NUMATOMŲ

GEOMETRA
Taikos pr. 88A, LT-51183 Kaunas. Tel. (37) 312-352 Fax. (37) 311-733

MOLĖTŲ RAJONO SAVIVALDYBĖS INTURKĖS SENIŪNIJOS MACIŪNIŠKIŲ KAIMO DALIES PRIE PIEVŲ GATVĖS DETALUSIS PLANAS

Atestato Nr.	Pareigos	V. Pavardė	Parašas	Brėžinys:	Laida
TPV 0062	P.V.	Z. NORMANTIENĖ		SPRENDINIŲ BRĖŽINYS M 1:500	0
	ARCH.	E. GARNYTĖ			
Etapas				Žymuo:	Lapas / Lapų
DP	INICIATORIUS: A. U.			2022-05-DP-SPR-01	1 / 1