MB

“Molėtų Projektai”

Įm.k. - 305565622, Adresas – Moletūno g. 15, Ažubalių k., Luokesos sen., LT-33103 Molėtų r. sav.,
Mob.tel. – 8-672-02630 , el.paštas – moletu.projektai@gmail.com

Objektas	Mokslo paskirties pastato-mokyklos (unik.nr.6296-8002-4012) ir maitinimo paskirties pastato-valgyklos(unik.Nr.6296-8002-4026) rekonstravimo, keičiant paskirtį į gydymo, ir gyvenamosios paskirties(įvairioms socialinėms grupėms) pastato-bendrabučio (unik.Nr.6296-8002-4030) kapitalinio remonto Molėtų r.sav. Dubingių mstl., Ąžuolyno g.10, statybos projektas	
Statybos vieta	Molėtų r. sav., Dubingių mstl., Ąžuolyno g.10 Sklypo kad.Nr. 6220/0003:298 Dubingių k.v	
Pastato kategorija	Ypatingas, neypatingas	
Statinio statybos rūšis	Rekonstravimas, kapitalinis remontas	
Stadija	**Projektiniai pasiūlymai**	
Užsakovas	J.M. ir R.M.	Pagal įgaliojimą R. Narušis
Projekto vadovas	Rimantas Narušis Atestatas Nr. A1036	
Statybos vykdymas	Rangos būdu	

Molėtai 2024

Pagal įgaliojimą R. Narušis

Priedas Nr.1

Tvirtinu

MOKSLO PASKIRTIES PASTATO-MOKYKLOS (UNIK.NR.6296-8002-4012) IR MAITINIMO PASKIRTIES PASTATO-VALGYKLOS(UNIK.NR.6296-8002-4026) REKONSTRAVIMO, KEIČIANT PASKIRTĮ Į GYDYMO, IR GYVENAMOSIOS PASKIRTIES (ĮVAIRIOMS SOCIALINĖMS GRUPĖMS) PASTATO-BENDRABUČIO (UNIK.NR.6296-8002-4030) KAPITALINIO REMONTO MOLĖTŲ R.SAV. DUBINGIŲ MSTL., AĄŽUOLYNO G.10, STATYBOS PROJEKTAS

BENDRIEJI STATINIŲ RODIKLIAI

Pavadinimas	Mato vienetas	Kiekis	Pastabos
I SKLYPAS			
1. sklypo plotas	m²	**17951**	
2. sklypo užstatymo intensyvumas	%	**17**	
3. sklypo užstatymo tankumas	%	**9**	
II PASTATAI			
1. **Gydymo paskirties pastatas(7.12.)**			
1.1. paskirties rodikliai (lovų skaičius):	-	**40**	
1.2 bendrasis plotas *:	m²	**1939,65**	
1.2.1 pagrindinis plotas*	m²	**1486,00**	
1.2.2 pagalbinis plotas		**453,65**	
1.2.4 rūsių (pusrūsių)	m²	**119,32**	Rūsys po dalimi pastato
1.3 pastato tūris*	m³	**8430**	
1.4 aukštų skaičius	vnt.	**2**	
1.5 pastato aukštis	m	**8,10**	
1.6 energinio naudingumo klasė [5.41]		**C**	
1.7 pastato (patalpų) akustinio komforto sąlygų klasė [5.43]		**C**	

2. **Gyvenamosios paskirties** (įvairių socialinių grupių asmenims) **pastatai (bendrabučiai) (6.4.)**			
1.2. paskirties rodikliai (kambarių skaičius):	-	**30**	22 vienviečiai ir 8 dviviečiai
1.2 bendrasis plotas *:	m²	**1077,70**	
1.2.1 pagrindinis plotas*(gyvenamas)	m²	**759,25**	
1.2.2 pagalbinis plotas		**318,45**	
1.3 pastato tūris*	m³	**4180,00**	
1.4 aukštų skaičius	vnt.	**3**	
1.5 pastato aukštis	m	**9,40**	
1.6 energinio naudingumo klasė [5.41]		**C**	
1.7 pastato (patalpų) akustinio komforto sąlygų klasė [5.43]		**C**	

* žvaigždute pažymėti rodikliai apskaičiuojami vadovaujantis Nekilnojamojo turto kadastrinių matavimų ir kadastro duomenų surinkimo taisyklėmis, kurias tvirtina Lietuvos Respublikos Žemės ūkio ministras. Baigus statybą ir atlikus kadastrinius matavimus šie rodikliai gali turėti neesminių nukrypimų.

statinio projekto vadovas

arch. Rimantas Narušis, atestatas A1036

(vardas, pavardė, parašas, kvalifikacijos atestato arba pažymos Nr., data)

Architekto

KVALIFIKACIJOS
ATESTATAS

LIETUVOS ARCHITEKTŲ RŪMAI

Nr. A 1036

Rimantas Narušis

Statinio projekto, statinio projekto vykdymo priežiūros,
statinio projekto architektūrinės dalies,
statinio projekto architektūrinės dalies vykdymo priežiūros,
statinio projekto sklypo plano (sklypo sutvarkymo) dalies,
statinio projekto sklypo plano (sklypo sutvarkymo) dalies vykdymo priežiūros vadovas

Statinių rūšys: pastatai ir inžineriniai statiniai
Statinių kategorija: ypatingieji ir neypatingieji statiniai

Teritorijų planavimo vadovas
Kompleksinio teritorijų planavimo dokumentų rūšies:
vietovės lygmens detalieji planai
Specialiojo teritorijų planavimo dokumentų rūšies:
vietovės lygmens inžinerinės infrastruktūros vystymo planai

Lietuvos architektų rūmų pirmininkas Lukas Rekevičius

LIETUVOS RESPUBLIKA
Lietuvos architektų rūmai
VILNIUS

Architektų profesinio atestavimo komisijos
2012 m. gruodžio mėn. 14 d. posėdžio protokolas Nr. 73
2023 m. kovo mėn. 1 d. posėdžio protokolas Nr. 200

MB
Moletų projektai .
Įm.k. - 305565622, Adresas – Moletūno g. 15, Ažubalių k., Luokesos sen., LT-33103 Molėtų r. sav.,
Mob.tel. – 867202630 , el.paštas – moletu.projektai@gmail.com

PROJEKTINIŲ PASIŪLYMŲ AIŠKINAMASIS RAŠTAS

Bendrieji duomenys	
Objekto pavadinimas	*Mokslo paskirties pastato-mokyklos (unik.nr.6296-8002-4012) ir maitinimo paskirties pastato-valgyklos(unik.Nr.6296-8002-40260), keičiant paskirtį į gydymo, ir gyvenamosios paskirties (įvairioms socialinėms grupėms) pastato-bendrabučio (unik.Nr.6296-8002-4030) kapitalinio remonto Molėtų r.sav., Dubingių mstl.,Ąžuolyno g.10, statybos projektas*
Statybos vieta (adresas)	*Molėtų r.sav., Dubingių sen., Dubingių mstl., Ąžuolyno g.10,*
Statybos rūšis	*Rekonstravimas, kapitalinis remontas*
Esama statinių pagrindinė naudojimo paskirtis	*7.11. Mokslo paskirties pastatai* *7.5. Maitinimo paskirties pastatai* *6.4. Gyvenamosios paskirties (įvairių socialinių grupių asmenims) pastatai (bendrabučiai)*
Projektuojama naudojimo paskirtis	*7.12. Gydymo paskirties pastatai(reabilitacijos centras)* *6.4. Gyvenamosios paskirties (įvairių socialinių grupių asmenims) pastatai (bendrabučiai*
Statinio kategorija	*Ypatingas , neypatingas*
Teritorijos duomenys	
Sklypo vieta	*Molėtų r. sav., Dubingių sen., Dubingių mstl., Ąžuolyno g.10,* *Žemės skl. kad. Nr. 6220/0003:298 Dubingių m. k.v.,*
Žemės nuosavybė	*J.M ir R.M.*
Žemės sklypo naudojimo paskirtis, būdas	*Kita, visuomeninės paskirties teritorijos*
Sklypo plotas	*1,7951 ha*
Esami statiniai	*1. Pastatas-bendrabutis (3N2p,unik.Nr.6296-8002-4030)* *2. Pastatas-mokykla (1C2p,unik.Nr.6296-8002-4012)* *3. Pastatas-valgykla (2E1p,unik.Nr.6296-8002-4026)* *4. Pastatas-katilinė (7H1p,unik.Nr.6296-8002-4041) (griaunamas)* *5. Pastatas-ūkinis pastatas (8I1p, unik.Nr.6296-8002-4052) (griaunamas)*
Projekto ir projektuotojo duomenys	
Projekto etapas	*Projektiniai pasiūlymai*
Projekto laida	*0*
PP parengimo metai	*2024*
Projektuotojas	*MB „Molėtų projektai“*
Projekto vadovas	*Arch. Rimantas Narušis*

Statybos darbai turi būti vykdomi griežtai pagal projektą, pasirašant nustatyta tvarka paslėptų darbų aktus, vykdant statybos priežiūrą vykdančių tarnybų reikalavimus, turint gaminių sertifikavimo arba kitus kokybę įrodančius dokumentus. Projekte numatyti reikalavimai medžiagoms, gaminiams, darbų vykdymui pagal turimus pradinius duomenis. Statybos metu atsiradus nenumatytoms aplinkybėms, šie reikalavimai gali būti patikslinti. Statybos darbų vykdyme ir procese būtina vadovautis šiais normatyviniais dokumentais:

1. Normatyviniai ir kiti dokumentai, kuriais vadovaujantis parengta projekto dalis

Lietuvos Respublikos statybos įstatymas
LR Atliekų tvarkymo įstatymas
Lietuvos Respublikos teritorijų planavimo įstatymas
Nekilnojamojo turto objektų kadastrinių matavimų ir kadastro duomenų surinkimo bei tikslinimo taisyklės
Teritorijų planavimo įstatymas
Statybos taisyklės (rangovui atliekant statybos darbus, jis privalo laikytis atitinkamų statybos taisyklių).
LST 1516:2015 Statinio projektas. Bendrieji įforminimo reikalavimai
ST121895674.100:2012 Žemės ir statybvietės įrengimo darbai
RSN 156-94 Statybinė klimatologija
D1-637 Statybinių atliekų tvarkymo taisyklės
Nr. 1-338 Gaisrinės saugos pagrindiniai reikalavimai
Nr. 64 Bendrosios gaisrinės saugos taisyklės
Nr. 1-64 Gyvenamųjų pastatų gaisrinės saugos taisyklės
HN 33:2011 Triukšmo ribiniai dydžiai gyvenamuosiuose ir visuomeninės paskirties pastatuose bei jų aplinkoje
HN 42:2009 Gyvenamųjų ir viešosios paskirties pastatų mikroklimatas
STR 1.01.02:2016 Normatyviniai statybos techniniai dokumentai
STR 1.01.08:2002 Statinio statybos rūšys
STR 1.01.03:2017 Statinių klasifikavimas
STR 1.03.01:2013 Statybiniai tyrimai. Statinio avarija
STR 1.04.02:2011 Inžineriniai geologiniai ir geotechniniai tyrimai
STR 1.04.04:2017 Statinio projektavimas, projekto ekspertizė
STR 1.05.01:2017 Statybą leidžiantys dokumentai. Statybos užbaigimas. Statybos sustabdymas. Savavališkos statybos padarinių šalinimas. Statybos pagal neteisėtai išduotą statybą leidžiantį dokumentą padarinių šalinimas
STR 1.06.01:2016 Statybos darbai. Statinio statybos priežiūra
STR 1.12.06:2002 Statinio naudojimo paskirtis ir gyvavimo trukmė
STR 2.05.03:2003 Statybinių konstrukcijų projektavimo pagrindai
Esminiai statinio reikalavimai:
STR 2.01.01(1):2005 Mechaninis atsparumas ir pastovumas
STR 2.01.01(2):1999 Gaisrinė sauga
STR 2.01.01(3):1999 Higiena, sveikata, aplinkos apsauga
STR 2.01.01(4):2008 Naudojimo sauga
STR 2.01.01(5):2008 Apsauga nuo triukšmo
STR 2.01.01(6):2008 Energijos taupymas ir šilumos išsaugojimas
STR 2.01.07:2003 Pastatų vidaus ir išorės aplinkos apsauga nuo triukšmo
STR 2.01.02:2016 Pastatų energinio naudingumo projektavimas ir sertifikavimas
STR 2.03.01:2001 Statiniai ir teritorijos. Reikalavimai žmonių su negalia reikmėms
STR 2.01.02:2016 Pastatų energinio naudingumo projektavimas ir sertifikavimas
STR 2.04.01:2018 Pastatų atitvaros. Sienos, stogai, langai ir išorinės įėjimo durys
STR 2.05.03:2003 Statybinių konstrukcijų projektavimo pagrindai.
STR 2.05.04:2003 Poveikiai ir apkrovos
STR 2.05.09:2005 Mūrinių konstrukcijų Projektavimas
STR 2.05.05:2005 Betoninių ir gelžbetoninių konstrukcijų projektavimas
STR 2.06.04:2014 Gatvės ir vietinės reikšmės keliai. Bendrieji reikalavimai

2. Bendrieji duomenys

2.1. Statybos geografinė vieta

Statinys rekonstruojamas adresu Molėtų r. sav., Dubingių sen., Dubingių miestelyje, Ąžuolyno g. 10. Tai centrinė Dubingių miestelio dalis, Asvejos regioninio parko teritorijos kraštovaizdžio tvarkymo zona **GAi** (sugriežtinto vizualinio reguliavimo apsauginių teritorijų gyvenvietės)

2.2. Klimato sąlygos:

vidutinė metinė oro temperatūra +6,6;

- absoliutus oro temperatūros maksimumas +34,9;
- absoliutus oro temperatūros minimumas -36,3;
- vėjo apkrovos rajonas: I; vref,0=24m/s;
- sniego apkrovos rajonas: I; sk=1,2kN/m2**;**

3. Esama situacija

3.1. Žemės reljefas

Esamo žemės sklypo paviršius pagrindinai svyruoja 180,0 – 183,0 altitudžių ribose. Sklypas randasi aukštumoje nuo kurios reljefas su nežymiu nuolydžiu krenta vakarų, pietų ir rytų kryptimis.

3.2. Esami želdiniai

Sklypo teritorijoje gausu stambių medžių ir krūmų. Teritorijoje yra nesistemingų dekoratyvinių želdinių kurie statybos metu bus kertami. Visi nenumatyti medžių, krūmų kirtimai (pvz. reikalingi privažiavimo keliams įrengti) taip pat turi būti derinami su vietos gamtosaugos įstaigomis, gautos sąlygos ir raštiški leidimai. Medžių ir krūmų pjovimą suderinti su vietos gamtosaugos įstaigomis ir gauti raštiškąleidimą, kuriame nurodoma, kokius želdinius statybvietėj leidžiama pašalinti. Likę statybvietėje medžiai turi būti apsaugoti nuo galimų pažeidimų ant kamienų viela pririšamomis 2 – 2,5m ilgio lentomis.

Vadovautis „Želdinių apsaugos, vykdant statybos darbus, taisyklėmis“; „Želdynų įstatymu“; „Medžių ir krūmų veisimo, vejų ir gėlynų įrengimo taisyklėmis“.

3.3. Rekonstruojamo statinio gretimybės

Sklypas rytuose ribojasi su miestelio pagrindine Ąžuolų gatve. Pietuose ir vakaruose su visuomeninės paskirties sklypu. Toliau į šiaure prasideda sodybinio tipo namų užstatymas. Teritorijoje kitoje Ąžuolų gatvės pusėje, priešais rekonstruojamus statinius, vyrauja dviaukščių daugiabučių mūrinių namų užstatymas.

3.4. Vandens telkiniai

Į pietus nuo projektuojamos teritorijos už 200m yra ežeras Asveja. Ežeras su projektuojama teritorija nesiriboja.Teritorija ir projektiniai sprendiniai patenka į vandens telkinių apsaugos zona.

3.5. Kultūros paveldo vertybės, saugomos teritorijos

Pagal kultūros vertybių registrą, projektuojamoje teritorijoje nekilnojamų kultūros paveldo vertybių nėra. Sklypas ir projektiniai sprendiniai nepatenka į nekilnojamų kultūros paveldo apsaugos zonas ar pozonius

Inžineriniai tinklai

Projektuojamame sklype veikla nevykdoma. Sklype yra cenralizuoti miestelio vandentiekio tinklai. Miestelyje, o tuo pačiu ir sklype, centralizuotų fekalinės kanalizacijos tinkle nėra, tad sklypo teritorijoje numatoma įrengti biologinius nuotekų valymo įrenginius.

3.6. Esami statiniai

Sklype yra penki mūriniai pastatai. Du pastatus; katilinę ir ūkinį pastatą numatoma nugriauti. Esami statiniai žymimi grafinėje projekto dalyje.

4. Pagrindiniai sprendiniai ir projekto apimtis

4.1. Numatoma veikla

Rekonstravus ir kapitališkai atremontavus esamus neveikiančios mokyklos statinius juos planuojama pritaikyti senjorų reabilitacijai ir sveikatinimui. Rekonstruojamame buvusiame mokyklos pastate įrengiamos 20 dviviečių palatų. Kapitališkai remontuojamame buvusiame bendrabučio pastate įrengiami 22 vienviečiai ir 8 dviviečiai numeriai.

4.2. Statinių išdėstymas sklype

Buvusios mokyklos ir bendrabučio pastatų aukštingumas ir tūriai nekeičiami. Rekonstruojant sublokuotus mokyklos ir valgyklos pastatus, esamoje erdvėje tarp jų projektuojamos papildomos patalpos užtikrinančios pilnavertį reabilitacijos centro klijentų poreikiu tenkinimą. Virš esamo valgyklos pastato ir užstatomos erdvės yra suprojektuotas antras aukštas, kuriame numatoma pagrindinė aktyvaus poilsio patalpa, koplyčia, žiemos sodas ir kitos pagalbinės patalpos.

4.3. Inžineriniai tinklai, pastato energetinio naudingumo klasė

Projekto sprendiniais numatomas visuose projektuojamuose pastatuose esamų inžinerinių tinklų modernizavimas ir atnaujinimas. Pastatų sienos apšiltinamos ir tinkuojamos dekoratyviniu tinku. Naujai įrengiami sutapatinti stogai su rulonine prilydomaja danga. Pastato fasadų apdailai yra naudojamas trijų atspalvių dekoratyvinis tinkas. Pastatai projektuojami remiantis Lietuvos respublikoje galiojančiomis statybos normomis, standartais, aplinkos apsaugos, sanitariniais ir priešgaisrinės saugos reikalavimais. Rekontruojami ir kapitališkai remontuojami pastatai atitiks ne žemesnius nei C klasės energetinius reikalavimus

4.4. Teritorijos vertikalinis planavimas, lietaus vandens nuvedimas

Vertikalinis sklypo planavimas projektuojamas atsižvelgiant į esamą reljefą, gretimas teritorijas, landšaftinio projektavimo ypatumus, paviršinio vandens nuleidimo būtinybę. Sklypo šiaurinėje pusėje projektuojama kūdra į kuria bus surenkami lietaus vandenys nuo sklypo teritorijos. Kūdra tarnaus kaip gaisrinis vandens rezervuaras ir bus kiemo landšafto rekreacinis akcentas.

4.5. Išorinio ir vidinio transporto judėjimo organizavimo principai

Projekto sprendiniais keičiami visi vidinio transporto sprendiniai, numatomas reikiamas lengvųjų automobilių parkavimo vietų įrengimas.

Visas automobilių parkavimo vietų skaičius numatomas sklypo ribose, aikštelėse su kieta danga, atsžvelgiant į statinio paskirtį ir STR reikalavimus;

- gyvenamosios paskirties įvairioms socialinėms grupėms (bendrabučiai) pastatai - 0,8 vietos vienam kamb.
- reabilitacijos centras -1 vieta 30 m2 pagrindinio ploto

Prie projektuojamų pastatų numatoma įrengti 73 automobilių parkavimo vietos (tame tarpe 5 vietos ŽN).

5. Sklypo aptvėrimas ir apsaugos priemonės

Sklypas neaptvertas. Projekto sprendiniais numatomas sklypo aptvėrimas visu perimetru prie sklypo ribos. Kitos prevencinės saugos priemonės nėra numatomos.

6. Neįgaliųjų specifinių poreikių tenkinimo sprendiniai

Teritorijoje organiškai plėtojama pėsčiųjų takų sistema. Ties pėsčiųjų takais projektuojami suoliukai, šiukšliadėžės, gyventojų laisvalaikio leidimui, bei lankytojų vizitams

Projektuojamų šaligatvių plotis ne siauresnis nei 1,5. Teritorijoje aktualūs šaligatvių bortai nužeminami, įrengiamos ŽN parkavimo vietos. Administracinėse patalpose visose pagrindinėse patalpose durys projektuojamos tokios, kad angos bekliūtis plotis tarp varčios ir staktos vidaus būtų ne mažesnis kaip 850 mm. Jei durys yra dvivėrės neautomatinės, varstomosios varčios plotis , ją atidarius, bekliūtis angos plotis projektuojamas ne mažesnis kaip 850 mm. Durys pastate be slenksčių. Koridoriai projektuojami taip, kad atitiktųreikalavimus žmonių su negalia reikmėms. Pastatuose projektuojami WC ir jų įranga pritaikyta ŽN. Pastatuose projektuojami du liftai.

Automobilių parkavimo aikštelėje numatomos septynios vietos ŽN. (ne mažiau 10%| nuo bendro automobilių parkavimo vietų skaičiaus). Visos važiuojamosios bei pėsčiųjų takų dalys projektuojamos pašiurkštinto betono dangos.

7. Techninių rodiklių palyginimas

Techniniai statinių rodikliai:

Pastatas / Rodiklio pavad.	Iki rekonstravimo, kapitalinio remonto	Po rekonstravimo, kapitalinio remonto
Bendras plotas(m^2)	2184,02 tame tarpe: -mokykla 644,05 -valgykla 437,78 -bendrabutis 1102,19 -katilinė 54,00 -ūkinis pastatas 68,00	3017,35 tame tarpe: -reabilitacijos centras - 1939,65 -bendrabutis - 1077,70
Užstatymo plotas(m^2)	1245 tame tarpe: -mokykla 454,00 -valgykla 352,00 -bendrabutis 439,00 -katilinė 54,00 -ūkinis pastatas 68,00	1656 tame tarpe: -reabilitacijos centras - 1173,00 -bendrabutis - 483,00
Aukštis, (m)	-mokykla - 8,00 -valgykla - 4,00 -bendrabutis - 9,40	-reabilitacijos centras - 8,10 -bendrabutis - 9,40
Pastato tūris (m^3)	9241 tame tarpe: -mokykla - 3402 -valgykla - 2206 -bendrabutis - 3633	6990 tame tarpe: -reabilitacijos centras - 8430 -bendrabutis - 4180
Sklypo užstatymo intensyvumas(%)	13	17
Sklypo užstatymo tankumas (%)	8	9

Šio statinio rekonstravimo projektinių pasūlymų viešinimas buvo atliktas 2022m birželio mėn., tačiau užsakovui numačius atlikti kelis esminius nukrypimus nuo pritartų projektinių pasiūlymų, visuomenei yra teikiami susipažinti pakoreguoti statinio rekonstravimo projektiniai pasiūlymai.

PV arch. Rimantas Narušis

Priedas Nr.2

Mokslo paskirties pastato-mokyklos (unik.nr.6296-8002-4012) ir maitinimo paskirties pastato-valgyklos(unik.Nr.6296-8002-40260) Ąžuolyno g.10, Dubingių mstl., Molėtų r.sav. rekonstravimo ir paskirties keitimo projektas

SKAIČIAVIMO LENTELĖ

(pagal STR2.06.04:2014 „Gatvės ir vietinės reikšmės keliai. Bendrieji reikalavimai“)

Eil. Nr.	Pastatų	Minimalus automobilių stovėjimo vietų skaičius	Rodikliai	Vietų skaičius
1	Reabilitacijos centras (sanatorijos)	1 vieta 30m^2 pagrindinio ploto	1486 m^2 (pagrindinis plotas)	49 vietos tame tarpe 5vietos ŽN(10%)
2	Gyvenamosios paskirties įvairioms socialinėms grupėms (bendrabučiai)	0,8 vietos vienam kambariui	30 kambarių	24 vietos tame tarpe 2vietos ŽN(10%)

Viso: 73 vietų

Tame tarpe:

7 vietos ŽN iš kurių 3 vietos A tipo

_____ *arch. Rimantas Narušis(atest.A1036)*

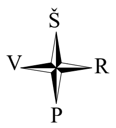

GENPLANAS M1:500

SUTARTINIAI ŽYMĖJIMAI

- SKLYPO RIBA
- REMONTUOJAMAS BENDRABUTIS
- REKONSTRUOJAMI MOKYKLOS IR VALGYKLOS PASTATAI
- PROJEKTUOJAMAS RUDŲ BETONINIŲ TRINKELIŲ DANGA
- PROJEKTUOJAMAS AŽŪRINIŲ BETONINIŲ TRINKELIŲ DANGA
- PROJEKTUOJAMAS ASFALTBETONIO DANGA
- NVĮ PRELIMINARI NUOTEKŲ VALYMO ĮRENGINIO VIETA
- NUMATOMI VIETINIAI BUITINIŲ NUOTEKŲ TINKLAI

BENDRŲJŲ STATINIO RODIKLIŲ LENTELĖ

Rodiklis	Kiekis
Sklypo plotas	**17951 m²**
Rekonstruojamo statinio bendras plotas	**1939,65 m²**
Rekonstruojamo statinio užstatymo plotas	**1173 m²**
Remontuojamo statinio bendras plotas	**1077,70 m²**
Remontuojamo statinio užstatymo plotas	**483 m²**
Visų statinių sklype bendras plotas	**3017,35 m²**
Visų statinių sklype užstatymo plotas	**1656 m²**
Užstatymo intensyvumas	**17 %**
Užstatymo tankumas	**9 %**

AUTOMOBILIŲ PARKAVIMO AIKŠTELĖ - 73 vietos (tame tarpe 8 vietos ŽN)

ATESTO, DIPLOMO NR	PROJEKTAVO: MB "Molėtų projektai" Molėtūno g.15,Ažubalių k., Luokesos sen.,LT-33103 Molėtų r.sav. į.k.30556522, tel. 8-686-37309, el.p. fasadoprojektai@gmail.com			OBJEKTAS : Mokslo paskirties pastato-mokyklos(unik.Nr.6296-8002-4012) ir maitinimo paskirties pastato-valgyklos(unik.Nr.6296-8002-4026) rekonstravimo, keičiant paskirtį į gydymo, ir gyvenamosios paskirties(įvairioms socialinėms grupėms) pastato-bendrabučio (unik.Nr.6296-8002-4030) kapitalinio remonto statybos projektas	
A1036	PROJEKTO VADOVAS	arch. R.Narušis	2024-06	STATYBOS ADRESAS : Ąžuolyno g. 10, Dubingių mstl., Molėtų r.sav. sklypo kad.Nr.6220/0003:298 Dubingių k.v.	LAIDA
A1036	PROJEKTO DALIES VADOVAS	arch. R.Narušis	2024-06		A
ETAPAS	UŽSAKOVAS :				LAPAS / LAPŲ
PP	J.M. ir R.M.			Genplanas M1:500	1 / 1

STATINIO RŪSIO - COKOLINIO AUKŠTO PATALPŲ PLANAS M1:100

SUTARTINIAI ŽYMĖJIMAI:

- ESAMA SIENŲ KONSTRUKCIJA
- SILIKATINIŲ BLOKELIŲ MŪRAS
- TERMOIZOLIACIJA, POLISTIRENINIS PUTPLASTIS, λ=0.032W/(m/K)
- TERMOIZOLIACIJA, AKMENS VATA, λ=0.035W/(m/K),

REBILITACIJOS CENTRO RŪSIO PATALPŲ EKSPLIKACIJA

Nr.	Pavadinimas	Plotas, m²
R-1	Holas	15.10
R-2	Techninė patalpa	8.70
R-3	Keltuvo patalpa	4.35
R-4	Pagalbinė patalpa	5.30
R-5	Pagalbinė patalpa	10.80
R-6	Šaldytuvo patalpa	3.70
R-7	Šaldytuvo patalpa	3.90
R-8	Laiptinė	8.45
R-9	Koridorius	17.70
R-10	Techninė patalpa	7.80
R-11	Pereinama patalpa	9.05
R-12	Nešvarių skalbinių patalpa	10.65
R-13	Pagalbinė patalpa	9.20
	Rūsio patalpų bendras plotas	**114.70 m²**

BENDRABUČIO COKOLINIO AUKŠTO PATALPŲ EKSPLIKACIJA

Nr.	Pavadinimas	Plotas, m²
B-1-1	Holas	30.40
B-1-2	Techninė patalpa	3.70
B-1-3	Techninė patalpa	3.70
B-1-4	Ūkvedžio kamabrys	9.60
B-1-5	Personalo kambarys	6.95
B-1-6	San.mazgas	2.95
B-1-7	Valytojos patalpa	3.30
B-1-8	Sandėlis	6.95
B-1-9	Koridorius	34.50
B-1-10	Laiptinė	8.85
B-1-11	Dvivietis kambarys	25.15
B-1-12	San.mazgas	4.70
B-1-13	Dvivietis kambarys	25.15
B-1-14	San.mazgas	4.70
B-1-15	Holas	68.90
B-1-16	Dvivietis kambarys	25.15
B-1-17	San.mazgas	4.70
B-1-18	Koridorius	9.60
B-1-19	Vienvietis kamabarys	11.35
B-1-20	Vienvietis kamabarys	11.35
B-1-21	San.mazgas	4.00
B-1-22	Vienvietis kamabarys	11.35
B-1-23	Vienvietis kamabarys	11.35
B-1-24	San.mazgas	4.00
B-1-25	Vienvietis kamabarys	11.35
B-1-26	Vienvietis kamabarys	11.35
B-1-27	San.mazgas	4.00
	Cokolinio aukšto patalpų bendras plotas	**359.05 m²**
	Cokolinio aukšto patalpų gyvenamas plotas	**229.00 m²**

DIPLOMO NR.	MB **"Molėtų projektai"** Įm.k. - 305565622, Molėtūno g. 15, Ažubalių k., Luokesos sen., LT-33103 Molėtų r. sav. mob.tel. 8-672-02630, el.paštas moletu.projektai @gmail.com			
A 1036	PV	R. NARUŠIS		2024 03
A 1036	PDV	R. NARUŠIS		2024 03
ETAPAS	*STATYTOJAS:* UAB "Nikaja"			
PP				

KOMPLEKSAS: Mokslo paskirties pastato-mokyklos (unik.Nr. 6296-8002-4012) ir maitinimo paskirties pastato-valgyklos (unik.Nr.6296-8002-4026) rekonstravimo, keičiant jų paskirtį į gydymo, ir gyvenamosios paskirties (įvairioms socialinėms grupėms) pastato - bendrabučio (unik.Nr.6296-8002-4030) kapitalinio remonto statybos projektas
(ypatingas, neypatingas statiniai, rekonstravimas, kapitalinis remontas)

STATYBOS ADRESAS: Molėtų r. sav., Dubingių mstl., Ąžuolyno g. 10
(žemėssklypo kadastrinis Nr. 6220/0003:298 Dubingių k.v.)

	LAIDA	LAPAS	LAPŲ
MP-24/01-TP-A-BR1	A	1	6

brėžinio keitimas ir panaudojimas be autoriaus sutikimo draudžiamas

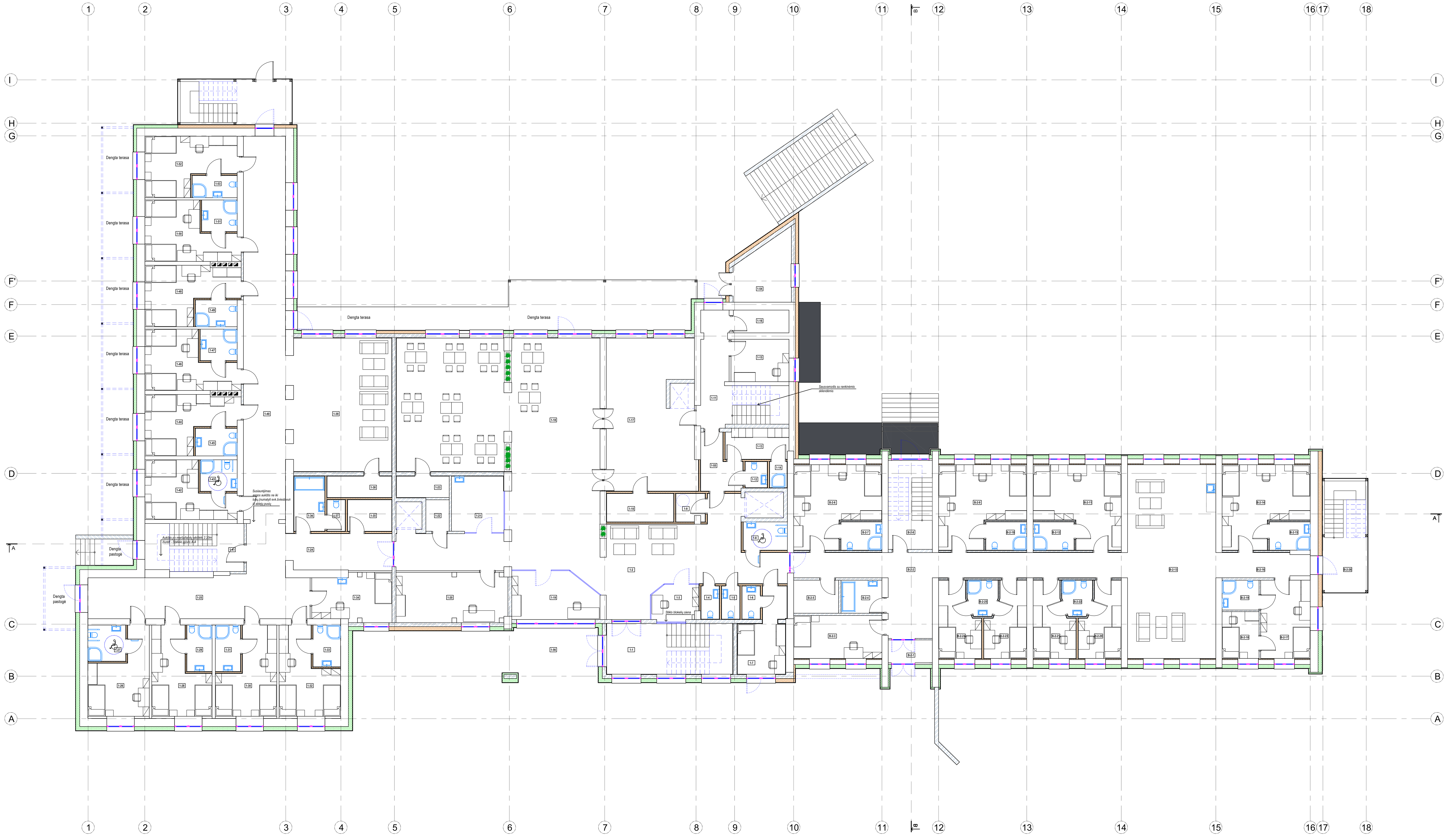

STATINIO PIRMO AUKŠTO PATALPŲ PLANAS M1:100

SUTARTINIAI ŽYMĖJIMAI:

- ESAMA SIENŲ KONSTRUKCIJA
- SILIKATINIŲ BLOKELIŲ MŪRAS
- TERMOIZOLIACIJA, POLISTIRENINIS PUTPLASTIS, λ=0.032W/(m/K)
- TERMOIZOLIACIJA, AKMENS VATA, λ=0.035W/(m/K),

REBILITACIJOS CENTRO PIRMO AUKŠTO PATALPŲ EKSPLIKACIJA

Nr.	Pavadinimas	Plotas, m²
1-1	Tambūras - laiptinė	21.75
1-2	Holas	103.60
1-3	Būdinčio patalpa	6.50
1-4	San.mazgas	2.40
1-5	San.mazgas	2.40
1-6	San.mazgas	2.40
1-7	Budinčio gydytojo patalpa	13.30
1-8	San.mazgas *(pritaikytas žmonėms su negalia)*	5.05
1-9	Skalbinių patalpa	3.15
1-10	Pagalbinė patalpa	7.65
1-11	Koridorius	21.70
1-12	San.mazgas	2.30
1-13	Buitinė patalpa	7.85
1-14	Dušinė	1.80
1-15	Vyr.vedėjos patalpa	9.90
1-16	Pagalbinė patalpa	5.10
1-17	Virtuvė	54.95
1-18	Bendro naudojimo patalpa	109.55
1-19	Administracinė patalpa	15.85
1-20	Soc.darbo vadovo patalpa	22.15
1-21	Kirpykla	11.55
1-22	Techninė patalpa	2.90
1-23	Pagalbinė patalpa	4.50
1-24	Koridorius	15.40
1-25	Holas	45.70
1-26	Vienvietė palata *(pritaikytas žmonėms su negalia)*	16.50
1-27	San.mazgas *(pritaikytas žmonėms su negalia)*	5.50
1-28	Dvivietė palata	16.95
1-29	San.mazgas	4.70
1-30	Dvivietė palata	17.30
1-31	San.mazgas	4.70
1-32	Dvivietė palata	17.40
1-33	San.mazgas	4.60
1-34	Personalo patalpa	14.75
1-35	Pagalbinė patalpa	5.60
1-36	Vonia	6.80
1-37	San.mazgas	2.30
1-38	Pagalbinė patalpa	5.50
1-39	Holas	52.75
1-40	Koridorius	64.80
1-41	Laiptinė	12.40
1-42	Dvivietė palata *(pritaikytas žmonėms su negalia)*	17.00
1-43	San.mazgas *(pritaikytas žmonėms su negalia)*	4.70
1-44	Dvivietė palata	17.75
1-45	San.mazgas	4.65
1-46	Dvivietė palata	17.95
1-47	San.mazgas	4.70
1-48	Dvivietė palata	18.00
1-49	San.mazgas	4.50
1-50	Dvivietė palata	18.20
1-51	San.mazgas	4.50
1-52	Dvivietė palata	18.30
1-53	San.mazgas	4.00
1-54	Akumuliacinių talpų patalpa	14.45
1-55	Koridorius	7.60
1-56	Dengta pastogė	20.65
	Pirmo aukšto patalpų bendras plotas	**908.25 m²**

REABILITACIJOS CENTRO TECHNINIŲ RODIKLIŲ LENTELĖ

Bendras plotas	**1939.65 m²**
Užstatymo plotas	**1173.00 m²**
Pagrindinis plotas	**1486.00 m²**
Tūris	**8430.00 m³**
Aukštis	**8.10 m**

BENDRABUČIO PIRMO AUKŠTO PATALPŲ EKSPLIKACIJA

Nr.	Pavadinimas	Plotas, m²
B-2-1	Holas	4.05
B-2-2	Koridorius	44.70
B-2-3	Personalo kambarys	15.25
B-2-4	Vonia	5.45
B-2-5	Pagalbinė patalpa	6.00
B-2-6	Dvivietis kambarys	25.15
B-2-7	San.mazgas	4.70
B-2-8	Laiptinė	4.35
B-2-9	Dvivietis kambarys	25.15
B-2-10	San.mazgas	4.70
B-2-11	Dvivietis kambarys	25.15
B-2-12	San.mazgas	4.70
B-2-13	Holas	68.90
B-2-14	Dvivietis kambarys	25.15
B-2-15	San.mazgas	4.70
B-2-16	Koridorius	9.25
B-2-17	Kambarys	15.65
B-2-18	Kambarys	7.00
B-2-19	San.mazgas	4.45
B-2-20	Vienvietis kamabarys	11.35
B-2-21	Vienvietis kamabarys	11.35
B-2-22	San.mazgas	4.00
B-2-23	Vienvietis kamabarys	11.35
B-2-24	Vienvietis kamabarys	11.35
B-2-25	San.mazgas	4.00
B-2-26	Evakuacinė laiptinė *(uždara L1 tipo)*	8.90
	Pirmo aukšto patalpų bendras plotas	**357.85 m²**
	Pirmo aukšto patalpų gyvenamas plotas	**252.80 m²**

BENDRABUČIO TECHNINIŲ RODIKLIŲ LENTELĖ

Bendras plotas	**1077.70 m²**
Gyvenamas plotas	**759.25 m²**
Užstatymo plotas	**483.00 m²**
Tūris	**4180.00 m³**
Aukštis *(esamas)*	**9.40 m**

DIPLOMO NR.

MB **"Molėtų projektai"**

Įm.k. - 305565622, Molėtūno g. 15, Ažubalių k., Luokesos sen., LT-33103 Molėtų r. sav.
mob.tel. 8-672-02630, el.paštas moletu.projektai @gmail.com

A 1036	PV	R. NARUŠIS		2024 03
A 1036	PDV	R. NARUŠIS		2024 03

KOMPLEKSAS: Mokslo paskirties pastato-mokyklos (unik.Nr. 6296-8002-4012) ir maitinimo paskirties pastato-valgyklos (unik.Nr.6296-8002-4026) rekonstravimo, keičiant jų paskirtį į gydymo, ir gyvenamosios paskirties (įvairioms socialinėms grupėms) pastato - bendrabučio (unik.Nr.6296-8002-4030) kapitalinio remonto statybos projektas
(ypatingas, neypatingas statiniai, rekonstravimas, kapitalinis remontas)

STATYBOS ADRESAS: Molėtų r. sav., Dubingių mstl., Ąžuolyno g. 10
(žemėssklypo kadastrinis Nr. 6220/0003:298 Dubingių k.v.)

ETAPAS	STATYTOJAS:		LAIDA	LAPAS	LAPŲ
PP	UAB "Nikaja"	MP-24/01-TP-A-BR1	A	2	6

brėžinio keitimas ir panaudojimas be autoriaus sutikimo draudžiamas

STATINIO ANTRO AUKŠTO PATALPŲ PLANAS M1:100

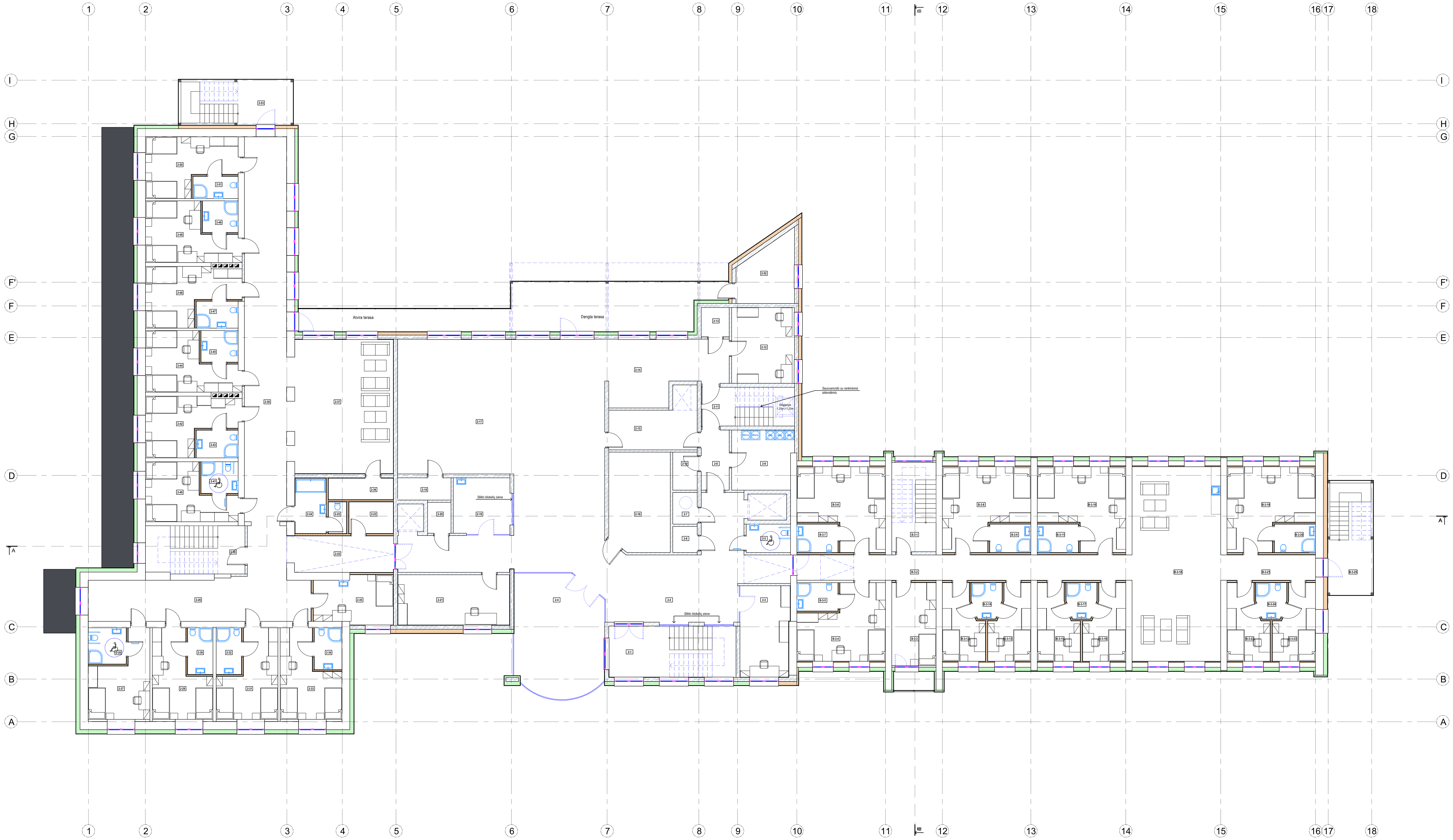

SUTARTINIAI ŽYMĖJIMAI:

- ESAMA SIENŲ KONSTRUKCIJA
- SILIKATINIŲ BLOKELIŲ MŪRAS
- TERMOIZOLIACIJA, POLISTIRENINIS PUTPLASTIS, λ=0.032W/(m/K)
- TERMOIZOLIACIJA, AKMENS VATA, λ=0.035W/(m/K),

REBILITACIJOS CENTRO ANTRO AUKŠTO PATALPŲ EKSPLIKACIJA

Nr.	Pavadinimas	Plotas, m²
2-1	Laiptinė	12.25
2-2	Holas	108.00
2-3	Vadovo kabinetas	18.55
2-4	Žiemos sodas	41.35
2-5	San.mazgas *(pritaikytas žmonėms su negalia)*	5.00
2-6	Pagalbinė patalpa	2.55
2-7	Skalbinių patalpa	3.10
2-8	Koridorius	6.75
2-9	Skalbykla	14.50
2-10	Techninė patalpa	3.70
2-11	Laiptinė	5.25
2-12	Kabinetas	19.10
2-13	Pagalbinė patalpa	3.30
2-14	Holas	26.95
2-15	Maistinio keltuvo patalpa	14.00
2-16	Religinė patalpa	24.15
2-17	Holas	111.65
2-18	Pagalbinė patalpa	4.70
2-19	Kineziterapijos kabinetas	12.50
2-20	Techninė patalpa	2.90
2-21	Soc.darbuotojo patalpa	22.40
2-22	Koridorius	14.35
2-23	Pagalbinė patalpa	5.60
2-24	Vonia	6.80
2-25	San.mazgas	2.30
2-26	Koridorius	45.65
2-27	Vienvietė palata *(pritaikytas žmonėms su negalia)*	16.50
2-28	San.mazgas *(pritaikytas žmonėms su negalia)*	5.50
2-29	Dvivietė palata	16.95
2-30	San.mazgas	4.70
2-31	Dvivietė palata	17.30
2-32	San.mazgas	4.70
2-33	Dvivietė palata	17.40
2-34	San.mazgas	4.60
2-35	Personalo patalpa	14.70
2-36	Pagalbinė patalpa	5.50
2-37	Holas	52.75
2-38	Koridorius	64.80
2-39	Laiptinė	5.25
2-40	Dvivietė palata *(pritaikytas žmonėms su negalia)*	17.00
2-41	San.mazgas *(pritaikytas žmonėms su negalia)*	4.70
2-42	Dvivietė palata	17.75
2-43	San.mazgas	4.65
2-44	Dvivietė palata	17.95
2-45	San.mazgas	4.70
2-46	Dvivietė palata	18.00
2-47	San.mazgas	4.50
2-48	Dvivietė palata	18.20
2-49	San.mazgas	4.50
2-50	Dvivietė palata	18.30
2-51	San.mazgas	4.00
2-52	Dujų katilo patalpa	14.45
2-53	Evakuacinė laiptinė *(uždara L1 tipo)*	8.90
	Antro aukšto patalpų bendras plotas	**916.70 m²**

BENDRABUČIO ANTRO AUKŠTO PATALPŲ EKSPLIKACIJA

Nr.	Pavadinimas	Plotas, m²
B-3-1	Laiptinė	4.35
B-3-2	Koridorius	33.90
B-3-3	Personalo kambarys	14.70
B-3-4	Dvivietis kambarys	25.15
B-3-5	San.mazgas	4.70
B-3-6	Dvivietis kambarys	25.15
B-3-7	San.mazgas	4.70
B-3-8	Dvivietis kambarys	25.15
B-3-9	San.mazgas	4.70
B-3-10	Dvivietis kambarys	25.15
B-3-11	San.mazgas	4.70
B-3-12	Vienvietis kamabarys	11.35
B-3-13	Vienvietis kamabarys	11.35
B-3-14	San.mazgas	4.00
B-3-15	Vienvietis kamabarys	11.35
B-3-16	Vienvietis kamabarys	11.35
B-3-17	San.mazgas	4.00
B-3-18	Holas	68.90
B-3-19	Dvivietis kambarys	25.15
B-3-20	San.mazgas	4.70
B-3-21	Koridorius	9.60
B-3-22	Vienvietis kamabarys	11.35
B-3-23	Vienvietis kamabarys	11.35
B-3-24	San.mazgas	4.00
B-3-25	Evakuacinė laiptinė *(uždara L1 tipo)*	8.90
	Antro aukšto patalpų bendras plotas	**360.80 m²**
	Antro aukšto patalpų gyvenamas plotas	**277.45 m²**

DIPLOMO NR.	MB **"Molėtų projektai"** Įm.k. - 305565622, Molėtūno g. 15, Ažubalių k., Luokesos sen., LT-33103 Molėtų r. sav. mob.tel. 8-672-02630, el.paštas moletu.projektai @gmail.com				*KOMPLEKSAS: Mokslo paskirties pastato-mokyklos (unik.Nr. 6296-8002-4012) ir maitinimo paskirties pastato-valgyklos (unik.Nr.6296-8002-4026) rekonstravimo, keičiant jų paskirtį į gydymo, ir gyvenamosios paskirties (įvairioms socialinėms grupėms) pastato - bendrabučio (unik.Nr.6296-8002-4030) kapitalinio remonto statybos projektas* (ypatingas, neypatingas statiniai, rekonstravimas, kapitalinis remontas)
A 1036	PV	R. NARUŠIS		2024 03	*STATYBOS ADRESAS: Molėtų r. sav., Dubingių mstl., Ąžuolyno g. 10* (žemėssklypo kadastrinis Nr. 6220/0003:298 Dubingių k.v.)
A 1036	PDV	R. NARUŠIS		2024 03	
ETAPAS	*STATYTOJAS:* UAB "Nikaja"				MP-24/01-TP-A-BR1
PP					LAIDA A · LAPAS 3 · LAPŲ 6

brėžinio keitimas ir panaudojimas be autoriaus sutikimo draudžiamas

STATINIO PJŪVIS A - A, M1:100

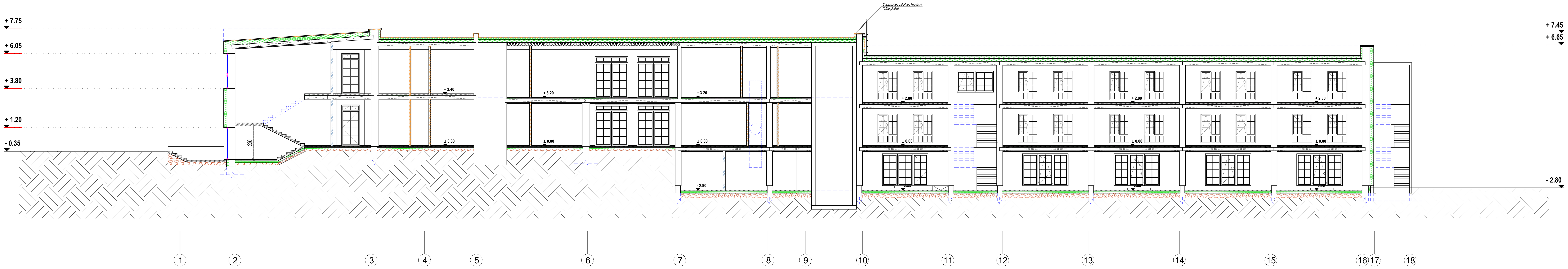

STATINIO PJŪVIS B - B, M1:100

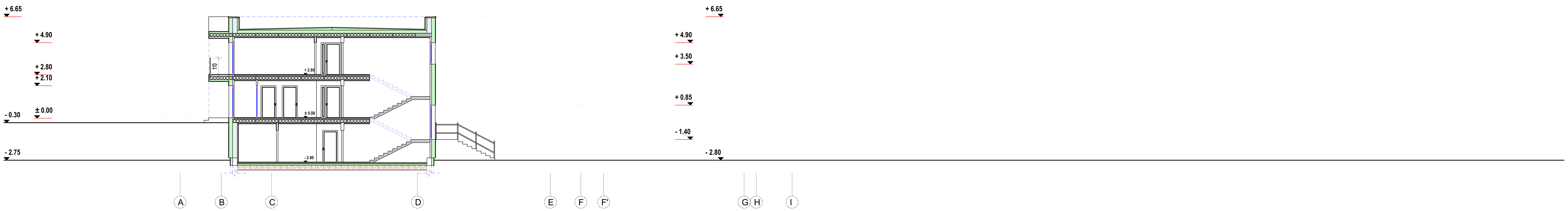

SUTARTINIAI ŽYMĖJIMAI:

- ESAMA SIENŲ KONSTRUKCIJA
- SILIKATINIŲ BLOKELIŲ MŪRAS
- MONOLITINIO GELŽBETONIO PAMATŲ POLIŲ UŽPILDAS
- SUTANKINTAS PILTINIS GRUNTAS
- TERMOIZOLIACIJA, POLISTIRENINIS PUTPLASTIS, λ=0.032W/(m/K)
- TERMOIZOLIACIJA, AKMENS VATA, λ=0.035W/(m/K),

DIPLOMO NR.	MB "Molėtų projektai" Įm.k. - 305565622, Molėtūno g. 15, Ažubalių k., Luokesos sen., LT-33103 Molėtų r. sav. mob.tel. 8-672-02630, el.paštas moletu.projektai @gmail.com				KOMPLEKSAS: Mokslo paskirties pastato-mokyklos (unik.Nr. 6296-8002-4012) ir maitinimo paskirties pastato-valgyklos (unik.Nr.6296-8002-4026) rekonstravimo, keičiant jų paskirtį į gydymo, ir gyvenamosios paskirties (įvairioms socialinėms grupėms) pastato - bendrabučio (unik.Nr.6296-8002-4030) kapitalinio remonto statybos projektas (ypatingas, neypatingas statiniai, rekonstravimas, kapitalinis remontas)
A 1036	PV	R. NARUŠIS		2024 03	STATYBOS ADRESAS: Molėtų r. sav., Dubingių mstl., Ąžuolyno g. 10 (žemėsklypo kadastrinis Nr. 6220/0003:298 Dubingių k.v.)
A 1036	PDV	R. NARUŠIS		2024 03	
ETAPAS	STATYTOJAS: UAB "Nikaja"				MP-24/01-TP-A-BR1
PP					LAIDA: A, LAPAS: 4, LAPŲ: 6

brėžinio keitimas ir panaudojimas be autoriaus sutikimo draudžiamas

STATINIO FASADAS TARP AŠIŲ 1 - 18, M1:100

STATINIO FASADAS TARP AŠIŲ A - I, M1:100

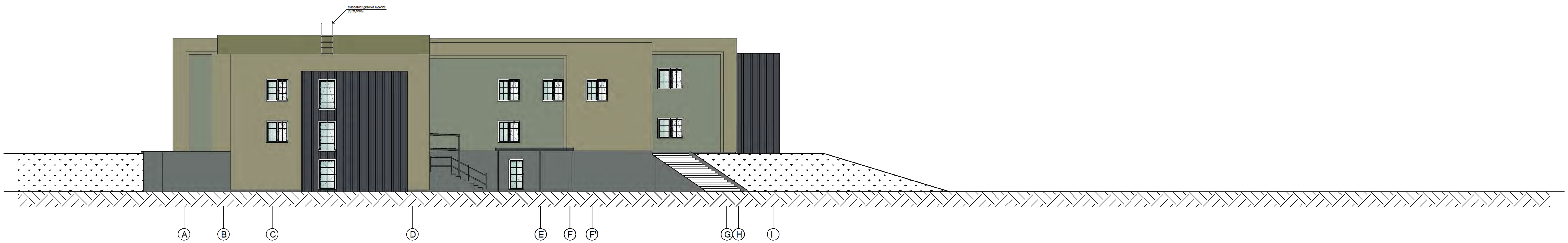

SUTARTINIAI ŽYMĖJIMAI:

- DEKORATYVINIO TINKO APDAILA - **RAL 7034**
- DEKORATYVINIO TINKO APDAILA - **RAL 7033**
- DEKORATYVINIO TINKO APDAILA - **RAL 6013**
- PILKOS SPALVOS TRAPECINIO PROFILIO SKARDINĖ DANGA - **RAL 7024**
- RUDOS SPALVOS MEDŽIO IMITACIJOS AKMENS MASĖS PLYTELIŲ APDAILA - **RAL 8008**
- PILKOS SPALVOS COKOLIO APDAILA - **RAL 7005**
- LANGŲ IR DURŲ LAUKO RĖMO SPALVA - **RAL 9016**
- LANGAS (SKAIDRUS STIKLAS)

DIPLOMO NR.	MB **"Molėtų projektai"** Įm.k. - 305565622, Molėtino g. 15, Ąžuolių k., Luokesos sen., LT-33103 Molėtų r. sav. mob.tel. 8-672-02830, el.paštas moletu.projektai@gmail.com			
A 1036	PV	R. NARUŠIS		2024 03
A 1036	PDV	R. NARUŠIS		2024 03

KOMPLEKSAS: *Mokslo paskirties pastato-mokyklos (unik.Nr. 6296-8002-4012) ir maitinimo paskirties pastato-valgyklos (unik.Nr.6296-8002-4026) rekonstravimo, keičiant jų paskirtį į gydymo, ir gyvenamosios paskirties (įvairioms socialinėms grupėms) pastato - bendrabučio (unik.Nr.6296-8002-4030) kapitalinio remonto statybos projektas*
(ypatingas, neypatingas statiniai, rekonstravimas, kapitalinis remontas)

STATYBOS ADRESAS: Molėtų r. sav., Dubingių mstl., Ąžuolyno g. 10
(žemės sklypo kadastrinis Nr. 6220/0003:298 Dubingių k.v.)

ETAPAS	*STATYTOJAS:* UAB "Nikaja"	MP-24/01-TP-A-BR1	LAIDA	LAPAS	LAPŲ
PP			A	5	6

brėžinio keitimas ir panaudojimas be autoriaus sutikimo draudžiamas

STATINIO FASADAS TARP AŠIŲ 18 - 1, M1:100

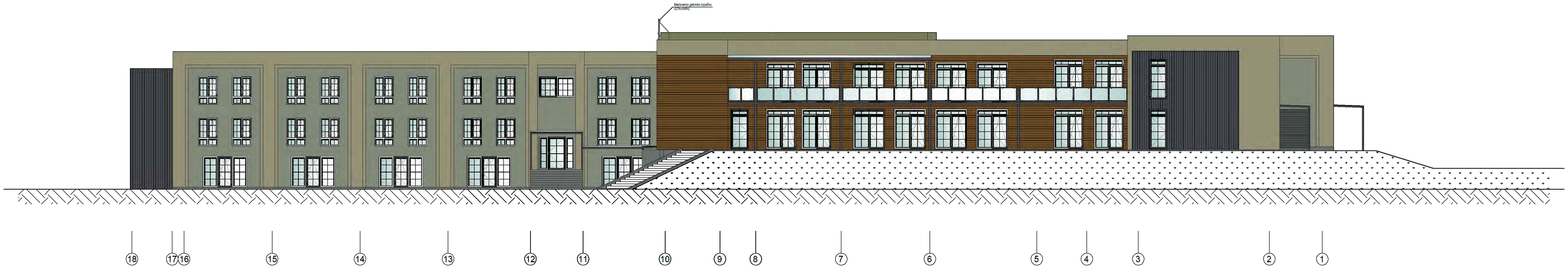

STATINIO FASADAS TARP AŠIŲ I - A, M1:100

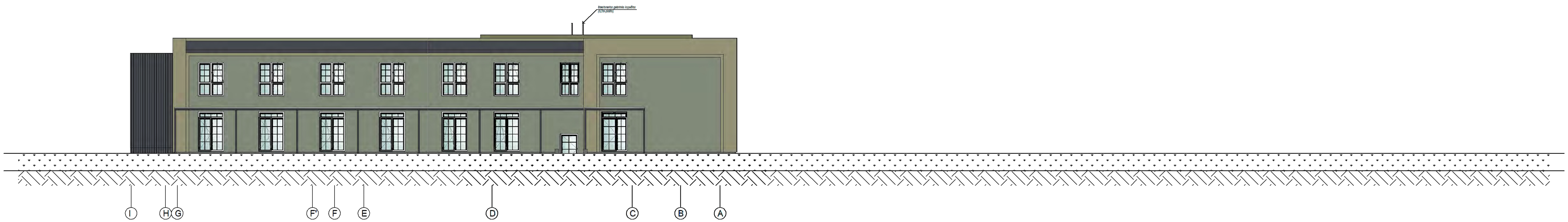

SUTARTINIAI ŽYMĖJIMAI:

- DEKORATYVINIO TINKO APDAILA - **RAL 7034**
- DEKORATYVINIO TINKO APDAILA - **RAL 7033**
- DEKORATYVINIO TINKO APDAILA - **RAL 6013**
- PILKOS SPALVOS TRAPECINIO PROFILIO SKARDINĖ DANGA - **RAL 7024**
- RUDOS SPALVOS MEDŽIO IMITACIJOS AKMENS MASĖS PLYTELIŲ APDAILA - **RAL 8008**
- PILKOS SPALVOS COKOLIO APDAILA - **RAL 7005**
- LANGŲ IR DURŲ LAUKO RĖMO SPALVA - **RAL 9016**
- LANGAS (SKAIDRUS STIKLAS)

DIPLOMO NR.	MB "Molėtų projektai" Įm.k. - 305585622, Molėtino g. 15, Ažubalių k., Luokesos sen., LT-33103 Molėtų r. sav. mob.tel. 8-672-02830, el.paštas moletu.projektai@gmail.com				KOMPLEKSAS: Mokslo paskirties pastato-mokyklos (unik.Nr. 6296-8002-4012) ir maitinimo paskirties pastato-valgyklos (unik.Nr.6296-8002-4026) rekonstravimo, keičiant jų paskirtį į gydymo, ir gyvenamosios paskirties (įvairioms socialinėms grupėms) pastato - bendrabučio (unik.Nr.6296-8002-4030) kapitalinio remonto statybos projektas (ypatingas, neypatingas statiniai, rekonstravimas, kapitalinis remontas)		
A 1036	PV	R. NARUŠIS		2024 03	STATYBOS ADRESAS: Molėtų r. sav., Dubingių mstl., Ąžuolyno g. 10 (žemės sklypo kadastrinis Nr. 6220/0003:298 Dubingių k.v.)		
A 1036	PDV	R. NARUŠIS		2024 03			
ETAPAS	STATYTOJAS: UAB "Nikaja"				MP-24/01-TP-A-BR1	LAIDA	LAPAS	LAPŲ
PP						0	6	6

brėžinio keitimas ir panaudojimas be autoriaus sutikimo draudžiamas

LOGO

rehabilitacijos centras
LOGO